

TOTAL COMUNE
TOTAL COMUNE

NR 2968 / 22.04.2019

BUCETUL LOCAL PE ANUL 2019 SI ESTIMARI PENTRU ANII 2020-2022

ABG_STZ_23/ 23. APR. 2019

Data: 13/05/2019 Tit: pag: 1 - rnit lei-

| Cod | Denumire indicator | Prevederi anuale buget 2019 | | | | | | Prevederi trimestriale buget 2019 | | | Estimari 2021 | Estimari 2022 | | |
|--------|--|-----------------------------|--|--------|---------|----------|----------|-----------------------------------|----------|----------|---------------|---------------|--|--|
| | | TOTAL I=3+4+5+6 | 2 din care credite bugetare desinate stingerii platilor restante | Trim I | Trim II | Trim III | Trim IV | 7 | 8 | 9 | | | | |
| A | B | | | | | | | | | | | | | |
| 000102 | TOTAL VENITURI-BUGET LOCAL | 5.211,19 | | 792,42 | 882,07 | 1.815,32 | 1.721,38 | 6.087,50 | 6.569,50 | 6.995,50 | | | | |
| 000202 | I. VENITURI CURENTE | 3.492,00 | | 676,86 | 882,07 | 1.060,45 | 873,62 | 6.087,50 | 6.569,50 | 6.995,50 | | | | |
| 000302 | A. VENITURI FISCALE | 3.214,63 | | 538,84 | 837,60 | 1.013,25 | 824,92 | 6.010,50 | 6.502,50 | 6.918,50 | | | | |
| 000402 | A1. IMPOZIT PE VENIT, PROFIT SI CASTIGURI DIN CAPITAL | 990,00 | | 79,24 | 114,35 | 333,19 | 463,22 | 1.348,00 | 1.500,00 | 1.648,00 | | | | |
| 030002 | A1.2 Impozit pe venit, profit si castig din capital de la persoane fizice | 990,00 | | 79,24 | 114,35 | 333,19 | 463,22 | 1.348,00 | 1.500,00 | 1.648,00 | | | | |
| 0302 | IMPOZIT PE VENIT | 3,00 | | 1,00 | 1,00 | 0,50 | 0,50 | 1,00 | 1,00 | 1,00 | | | | |
| 18 | Impozitul pe veniturile din transferul proprietatilor imobiliare din patrimoniul personal | 3,00 | | 1,00 | 1,00 | 0,50 | 0,50 | 1,00 | 1,00 | 1,00 | | | | |
| 0402 | COTE SI SUME DEFALCATE DIN VENIT | 987,00 | | 78,24 | 113,35 | 332,69 | 462,72 | 1.347,00 | 1.499,00 | 1.647,00 | | | | |
| 01 | Cote defalcate din impozitul pe venit | 136,00 | | 78,24 | 25,35 | 11,35 | 21,06 | 103,00 | 113,00 | 123,00 | | | | |
| 04 | Suma alocate din cotele defalcate din impozitul pe venit pentru echilibrarea bugetelor locale | 551,00 | | 28,00 | 28,00 | 201,34 | 321,66 | 1.244,00 | 1.386,00 | 1.524,00 | | | | |
| 05 | Suma repartizate din Fondul la dispozitia Comisiei Judetean | 300,00 | | 60,00 | 60,00 | 120,00 | 120,00 | 60,00 | 60,00 | 60,00 | | | | |
| 070002 | A3 Impozite si taxe pe proprietate | 326,79 | | 53,14 | 53,14 | 60,84 | 46,42 | 311,00 | 311,00 | 311,00 | | | | |
| 0702 | IMPOZITE SI TAXE PE PROPRIETATE | 326,79 | | 53,14 | 53,14 | 60,84 | 46,42 | 311,00 | 311,00 | 311,00 | | | | |
| 01 | Impozit si taxa pe cladiri | 107,60 | | 85,99 | 9,21 | 7,05 | 5,35 | 107,00 | 107,00 | 107,00 | | | | |
| 02 | Impozit si taxa pe teren | 195,19 | | 77,20 | 40,62 | 50,40 | 26,97 | 192,00 | 192,00 | 192,00 | | | | |
| 03 | Taxe judiciare de timbru si alte taxe de timbru | 17,00 | | 2,00 | 2,00 | 2,00 | 11,00 | 5,00 | 5,00 | 5,00 | | | | |
| 50 | Alte impozite si taxe pe proprietate | 7,00 | | 1,20 | 1,31 | 1,39 | 3,10 | 7,00 | 7,00 | 7,00 | | | | |
| 100002 | A4 Impozite si taxe pe bunuri si servicii | 1.897,62 | | 293,01 | 670,11 | 619,22 | 315,28 | 4.351,50 | 4.691,50 | 4.959,50 | | | | |
| 1102 | SUME DEFALCATE DIN TVA | 1.756,00 | | 207,00 | 655,00 | 608,00 | 285,00 | 4.212,00 | 4.552,00 | 4.820,00 | | | | |
| 02 | Suma defalcate din taxa pe valoarea adaugata pentru finantarea cheltuielilor descentralizate la nivelul comarcelor, oraselor, municipiilor si sectoarelor Municipiului Bucuresti | 88,00 | | 162,00 | -18,00 | -33,00 | -23,00 | 865,00 | 867,00 | 869,00 | | | | |
| 05 | Suma defalcate din taxa pe valoarea adaugata pentru drumuri | 300,00 | | 160,00 | 160,00 | 140,00 | 308,00 | 3.347,00 | 3.685,00 | 3.951,00 | | | | |
| 06 | Suma defalcate din taxa pe valoarea adaugata pentru echilibrarea bugetelor locale | 1.368,00 | | 45,00 | 514,00 | 501,00 | 308,00 | 3.347,00 | 3.685,00 | 3.951,00 | | | | |
| 1202 | ALTE IMPOZITE SI TAXE GENERALE PE | | | | | | | | | | | | | |

VERIFICAT NR. 4
23 APR 2019
[Signature]

BUGETUL LOCAL PE ANUL 2019 SI ESTIMARI PENTRU ANII 2020-2022

Data : 23/04/2019 Tit: pag: 2 - mii lei-

| Cod | Denumire indicator | Prevederi trimestriale buget 2019 | | | | | | Estimari 2020 | Estimari 2021 | Estimari 2022 |
|----------|--|-----------------------------------|---|---------|----------|----------|---------|---------------|---------------|---------------|
| | | Totale | Trim I | Trim II | Trim III | Trim IV | 7 | | | |
| A | B | 1-3-4+5+6 | 2 | 3 | 4 | 5 | 6 | 7 | 8 | 9 |
| | | TOTAL | din care credite bugetare destinate stingerii plaiilor restante | Trim I | Trim II | Trim III | Trim IV | Estimari 2020 | Estimari 2021 | Estimari 2022 |
| 120207 | SI SERVICII | 0,70 | | | 0,70 | | | | | |
| 1602 | Taxe hoteliere | 0,70 | | | 0,70 | | | | | |
| | TAXE PE UTILIZAREA | | | | | | | | | |
| | UTILIZARI BUNURILOR SAU PE | | | | | | | | | |
| | DE ACTIVITATI | | | | | | | | | |
| 160202 | Impoziti pe mijloace de transport | 140,92 | | 86,01 | 13,41 | 11,22 | 30,28 | 139,50 | 139,50 | 139,50 |
| 160203 | Taxe si tarife pentru eliberarea de licente si autorizatii de functionare | 131,83 | | 83,21 | 11,31 | 9,18 | 28,13 | 131,00 | 131,00 | 131,00 |
| 160250 | Alte taxe pe utilizarea bunurilor, autorizarea utilizarii bunurilor sau pe desfasurare de activitati | 8,09 | | 2,50 | 1,80 | 1,79 | 2,00 | 8,00 | 8,00 | 8,00 |
| 180002 | ALTE IMPOZITE SI TAXE FISCALE | 1,00 | | 0,30 | 0,30 | 0,25 | 0,15 | 0,50 | 0,50 | 0,50 |
| 1802 | ALTE IMPOZITE SI TAXE FISCALE | 0,20 | | 0,20 | | | | | | |
| 180250 | Alte impozite si taxe | 0,20 | | 0,20 | | | | | | |
| 290002 | C. Venituri nefiscale | 278,39 | | 138,02 | -107,53 | 47,54 | 208,36 | 77,00 | 67,00 | 77,00 |
| 300002 | C1. Venituri din proprietate | 13,00 | | 4,00 | 4,00 | 4,00 | 1,00 | 6,00 | 6,00 | 6,00 |
| 3002 | VENITURI DIN PROPRIETATE | 13,00 | | 4,00 | 4,00 | 4,00 | 1,00 | 6,00 | 6,00 | 6,00 |
| 300205 | Venituri din concesiuni si inchirieri | 13,00 | | 4,00 | 4,00 | 4,00 | 1,00 | 6,00 | 6,00 | 6,00 |
| 30020530 | Alte venituri din concesiuni si inchirieri de catre institutiile publice | 13,00 | | 4,00 | 4,00 | 4,00 | 1,00 | 6,00 | 6,00 | 6,00 |
| 330002 | C2. Vanzari de bunuri si servicii | 265,39 | | 134,02 | -111,53 | 43,54 | 199,36 | 71,00 | 61,00 | 71,00 |
| 3402 | VENITURI DIN TAXE ADMINISTRATIVE, ELIBERARI PERMISE | 5,00 | | 0,50 | 0,50 | 0,50 | 3,50 | 21,00 | 21,00 | 21,00 |
| 340202 | Taxe extrajudiciare de timbru | 5,00 | | 0,50 | 0,50 | 0,50 | 3,50 | 21,00 | 21,00 | 21,00 |
| 3502 | AMENZI, PENALITATI SI CONFISCARI | 60,00 | | 42,00 | 10,00 | 7,00 | 1,00 | 20,00 | 20,00 | 20,00 |
| 350201 | Venituri din amenzi si alte sanctiuni aplicabile potrivit dispozitiilor legale | 50,00 | | 38,00 | 7,00 | 5,00 | 1,00 | 20,00 | 20,00 | 20,00 |
| 35020102 | Venituri din amenzi si alte sanctiuni aplicabile de catre alte institutii de specialitate | 50,00 | | 38,00 | 7,00 | 5,00 | 1,00 | 20,00 | 20,00 | 20,00 |
| 350250 | Alte amenzi, penalizatii si confiscari | 10,00 | | 4,00 | 3,00 | 2,00 | 1,00 | 1,00 | 1,00 | 1,00 |
| 3602 | DIVERSE VENITURI | 200,39 | | 91,52 | 29,97 | 35,70 | 43,20 | 50,00 | 40,00 | 50,00 |
| 360206 | Taxe speciale | 101,41 | | 45,21 | 19,20 | 18,74 | 18,26 | 50,00 | 40,00 | 50,00 |
| 360250 | Alte venituri | 98,98 | | 46,31 | 10,77 | 16,96 | 24,94 | 50,00 | 40,00 | 50,00 |
| 3702 | TRANSFERURI VOLUNTARE, ALTELE DECAT SUBVENTIILE | | | | | | | | | |
| 370203 | Varsaminte din sectiunea de functionare pentru finantarea sectiunii de dezvoltare a bugetului local | -932,34 | | | -150 | -352,34 | -180 | -2.968,50 | -3.425,50 | -3.837,50 |
| 370204 | Varsaminte din sectiunea de functionare | 932,34 | | | 150,00 | 352,34 | 430,00 | 2.968,50 | 3.425,50 | 3.837,50 |

BUGETUL LOCAL PE ANUL 2019 SI ESTIMARI PENTRU ANII 2020-2022

Data : 23/04/2019 Tit : pag: 3 - mii lei-

| Cod | Denumire indicator | Prevederi anuale buget 2019 | | | | | | Estimari 2020 | Estimari 2021 | Estimari 2022 |
|----------|--|-----------------------------|---|--------|----------|----------|----------|---------------|---------------|---------------|
| | | TOTAL | din care credite bugetare destinate sfingerii platilor restante | Trim I | Trim.II | Trim.III | Trim.IV | | | |
| A | B | I=3+4+5+6 | 2 | 3 | 4 | 5 | 6 | 7 | 8 | 9 |
| 410002 | IV. Subventii | 1.092,57 | | 43,38 | | 484,50 | 564,69 | | | |
| 420002 | Subventii de la alte nivele ale administratiei publice | 1.092,57 | | 43,38 | | 484,50 | 564,69 | | | |
| 4202 | SUBVENTII DE LA BUGETUL DE STAT | 973,89 | | 0,11 | | 484,50 | 489,28 | | | |
| 420234 | Subventii pentru acordarea ajutorului pentru incalzirea locuintei cu lemne, carbuni, combustibili petrolieri | 0,11 | | 0,11 | | | | | | |
| 420265 | Finantarea programului National de Dezvoltare Locala | 973,78 | | 43,27 | | 484,50 | 489,28 | | | |
| 4302 | SUBVENTII DE LA ALTE ADMINISTRATII | 118,68 | | | | | 75,41 | | | |
| 430231 | Sume alocate din bugetul AFIR pentru sustinerea proiectelor din PNDR 2014-2020 | 23,27 | | | | | | | | |
| 430234 | Sume alocate din bugetul ANCPPI pentru finantarea lucrarilor de inregistrare sistematica din cadrul Programului national de cadastru si carte funciara | 95,41 | | 20,00 | | | 75,41 | | | |
| 4802 | SUME PRIMITE DE LA DEJALTI DONATORI IN CONTUL PLATILOR EFECTUATE SI AFRENTE CADRULUI FINANCIAR 2014-2020 | 625,62 | | 72,18 | | 270,37 | 283,07 | | | |
| 480204 | Fondul European de Dezvoltare Rurala (FEADR) | 625,62 | | 72,18 | | 270,37 | 283,07 | | | |
| 48020401 | Sume primite in contul platilor efectuate in anul curent | 414,37 | | | | 214,37 | 200,00 | | | |
| 48020402 | Sume primite in contul platilor efectuate in anii anteriori | 211,25 | | 72,18 | | 56,00 | 83,07 | | | 2.175,50 |
| 48020403 | Prefinantare | 139,07 | | 469,86 | 378,07 | 452,11 | 436,96 | 1.875,50 | 2.017,50 | 2.175,50 |
| 4990 | VENITURI PROPRII | 1.737,00 | | 822,42 | 1.820,71 | 2.516,55 | 2.039,08 | 6.087,50 | 6.569,50 | 6.995,50 |
| 5002 | TOTAL CHELTUIELI | 7.198,76 | | 696,97 | 732,07 | 1.277,77 | 959,03 | 3.119,00 | 3.144,00 | 3.158,00 |
| 01 | CHELTUIELI CURENTE | 3.665,84 | | 298,20 | 342,79 | 326,61 | 282,04 | 1.310,00 | 1.318,00 | 1.330,00 |
| 10 | TITLUL I CHELTUIELI DE PERSONAL | 1.249,64 | | 256,03 | 215,97 | 224,40 | 102,91 | 1.107,00 | 1.129,00 | 1.141,00 |
| 20 | TITLUL II BUNURI SI SERVICII | 799,31 | | 132,32 | 135,51 | 132,60 | 128,00 | 657,00 | 652,00 | 642,00 |
| 57 | TITLUL IX ASISTENTA SOCIALA | 528,43 | | | | | | | | |
| 58 | TITLUL X PROIECTE CU FINANTARE DIN EXTERNE NEAMBURSABILE APERENTE | 1.009,66 | | | | 569,66 | 440,00 | 45,00 | 45,00 | 45,00 |
| 59 | FINANCIAR 2014-2020 | 78,80 | | 10,42 | 37,80 | 24,50 | 6,08 | 45,00 | 45,00 | 45,00 |
| 70 | TITLUL XI ALTE CHELTUIELI | 3.532,92 | | 125,45 | 1.088,64 | 1.238,78 | 1.080,05 | 2.968,50 | 3.425,50 | 3.837,50 |
| 71 | CHELTUIELI DE CAPITAL | 3.532,92 | | 125,45 | 1.088,64 | 1.238,78 | 1.080,05 | 2.968,50 | 3.425,50 | 3.837,50 |
| 510002 | TITLUL XIII ACTIVE NEFINANCIARE | 1.740,23 | | 318,17 | 370,34 | 588,22 | 463,50 | 1.315,00 | 1.318,00 | 1.320,00 |
| 510002 | Parca F-a Servicii publice generale | 1.740,23 | | 318,17 | 370,34 | 588,22 | 463,50 | 1.315,00 | 1.318,00 | 1.320,00 |
| 5102 | AUTORITATI PUBLICE SI ACTIUNI EXTERNE | 1.740,23 | | 318,17 | 370,34 | 588,22 | 463,50 | 1.315,00 | 1.318,00 | 1.320,00 |

BUGETUL LOCAL PE ANUL 2019 SI ESTIMARI PENTRU ANII 2020-2022

Data : 23/04/2019 Tit: pag: 4 - mii lei-

| Cod | Denumire indicator | Prevederi anuale buget 2019 | | | | | Prevederi trimestriale buget 2019 | | | | Estimari 2020 | Estimari 2021 | Estimari 2022 |
|----------|--|-----------------------------|---|--------|---------|----------|-----------------------------------|----------|----------|----------|---------------|---------------|---------------|
| | | TOTAL | din care credite bugetare destinate stingerii platilor restante | Trim I | Trim II | Trim III | Trim IV | 7 | 8 | 9 | | | |
| A | B | I=3+4+5+6 | 2 | 3 | 4 | 5 | 6 | 7 | 8 | 9 | | | |
| 01 | CHELTUIELI CURENTE | 1.209,81 | | 318,17 | 329,20 | 308,44 | 254,00 | 1.315,00 | 1.318,00 | 1.320,00 | | | |
| 10 | TITLUL I CHELTUIELI DE PERSONAL | 990,07 | | 240,20 | 258,95 | 258,82 | 232,10 | 1.040,00 | 1.043,00 | 1.045,00 | | | |
| 1001 | Cheletuiri salariale in bani | 968,00 | | 234,90 | 253,25 | 253,25 | 226,60 | | | | | | |
| 100101 | Salarii de baza | 831,70 | | 199,90 | 210,60 | 210,60 | 210,60 | | | | | | |
| 100112 | Indemnizatii plătite unor persoane din afara unitatii | 73,92 | | 24,00 | 24,96 | 24,96 | | | | | | | |
| 100117 | Indemnizatii de hrana | 62,38 | | 11,00 | 17,69 | 17,69 | 16,00 | | | | | | |
| 1003 | Contributii | 22,07 | | 5,30 | 5,70 | 5,57 | 5,50 | | | | | | |
| 100307 | Contributia asiguratorie pentru munca | 22,07 | | 5,30 | 5,70 | 5,57 | 5,50 | | | | | | |
| 20 | TITLUL II BUNURI SI SERVICII | 179,74 | | 67,55 | 56,25 | 40,12 | 15,82 | 230,00 | 230,00 | 230,00 | | | |
| 2001 | Bunuri si servicii | 83,67 | | 37,32 | 18,65 | 15,85 | 11,85 | | | | | | |
| 200101 | Furnituri de birou | 7,00 | | 2,00 | 2,50 | 2,50 | 0,35 | | | | | | |
| 200102 | Materiale pentru curatenie | 1,37 | | 0,32 | 0,35 | 0,35 | 1,50 | | | | | | |
| 200103 | Incalziri, iluminatii si forta motrica | 6,50 | | 2,00 | 1,50 | 1,50 | 1,50 | | | | | | |
| 200104 | Apa, canal si salubritate | 0,80 | | 0,50 | 0,30 | 0,30 | 3,00 | | | | | | |
| 200105 | Carburanti si lubrifianti | 15,00 | | 5,00 | 4,00 | 3,00 | 3,00 | | | | | | |
| 200108 | Posta, telecomunicatii, radio, tv, internet | 21,00 | | 10,50 | 5,00 | 5,50 | 5,50 | | | | | | |
| 200109 | Materiale si presarii de servicii cu caracter functional | 32,00 | | 17,00 | 5,00 | 3,00 | 7,00 | | | | | | |
| 2005 | Bunuri de natura obiectelor de inventar | 1,70 | | 0,70 | 0,70 | 0,30 | 0,30 | | | | | | |
| 200530 | Alte obiecte de inventar | 1,70 | | 0,70 | 0,70 | 0,30 | 0,30 | | | | | | |
| 2006 | Deplasari, deplasari, transferari | 11,00 | | 5,00 | 2,00 | 2,00 | 2,00 | | | | | | |
| 200601 | Deplasari interne, deplasari, transferari | 11,00 | | 5,00 | 2,00 | 2,00 | 2,00 | | | | | | |
| 2011 | Carti, publicitati si materiale documentare | 8,57 | | 1,50 | 2,90 | 2,20 | 1,97 | | | | | | |
| 2013 | Pregatire profesionala | 0,80 | | 23,03 | 32,00 | 18,97 | 0,80 | | | | | | |
| 2030 | Alte cheltuieli | 74,00 | | 2,50 | 32,00 | 18,97 | 7,00 | | | | | | |
| 203001 | Reclama si publicitate | 2,50 | | 2,50 | 32,00 | 18,97 | 6,08 | | | | | | |
| 203030 | Alte cheltuieli cu bunuri si servicii | 71,50 | | 20,53 | 32,00 | 18,97 | 6,08 | | | | | | |
| 59 | TITLUL XI ALTE CHELTUIELI | 40,00 | | 10,42 | 14,00 | 9,50 | 209,50 | | | | | | |
| 5911 | Asociatii si fundatii | 40,00 | | 10,42 | 14,00 | 9,50 | 209,50 | | | | | | |
| 70 | CHELTUIELI DE CAPITAL | 530,42 | | 41,14 | 41,14 | 279,78 | 209,50 | | | | | | |
| 71 | TITLUL XII ACTIVE NEFINANCIARE | 530,42 | | 41,14 | 41,14 | 279,78 | 209,50 | | | | | | |
| 7101 | Active fixe | 530,42 | | 41,14 | 41,14 | 279,78 | 209,50 | | | | | | |
| 710103 | Mobilier, aparatura biroica si alte active corporale | 17,14 | | 17,14 | 17,14 | 279,78 | 209,50 | | | | | | |
| 710130 | Alte active fixe | 513,28 | | 24,00 | 24,00 | 279,78 | 209,50 | | | | | | |
| 510201 | Autoritati executive si legislative | 1.740,23 | | 318,17 | 370,34 | 588,22 | 463,50 | 1.315,00 | 1.318,00 | 1.320,00 | | | |
| 51020103 | Autoritati executive | 1.740,23 | | 318,17 | 370,34 | 588,22 | 463,50 | 1.315,00 | 1.318,00 | 1.320,00 | | | |

BUGETUL LOCAL PE ANUL 2019 SI ESTIMARI PENTRU ANII 2020-2022

Data : 23/04/2019 Tit: pag: 5 - mii lei-

| Cod | Denumire indicator | Prevederi anuale buget 2019 | | | | | Prevederi trimestriale buget 2019 | | | | Estimari 2020 | Estimari 2021 | Estimari 2022 |
|----------|---|-----------------------------|--|--------|--------|--------|-----------------------------------|----------|----------|----------|---------------|---------------|---------------|
| | | TOTAL I=3+4+5+6 | 2 din care credite bugetare destinate stingerii plasilor restante | 3 | 4 | 5 | 6 | 7 | 8 | 9 | | | |
| 650002 | Partea III-a Cheltuieli social-culturale | 1.390,40 | | 208,00 | 322,29 | 456,53 | 403,58 | 1.129,00 | 1.136,00 | 1.128,00 | | | |
| 6502 | INVATAMANT | 145,00 | | 18,00 | 68,94 | 35,44 | 22,62 | 184,00 | 181,00 | 173,00 | | | |
| 01 | CHELTUIELI CURENTE | 130,00 | | 18,00 | 58,94 | 30,44 | 22,62 | 184,00 | 181,00 | 173,00 | | | |
| 10 | TITLUL I CHELTUIELI DE PERSONAL | 20,60 | | | 18,00 | 2,00 | 0,60 | 25,00 | 25,00 | 25,00 | | | |
| 1001 | Cheltuieli salariale in bani | 20,60 | | | 18,00 | 2,00 | 0,60 | | | | | | |
| 100115 | Alocatii pentru transportul la si de la locul de munca | 20,60 | | | 18,00 | 2,00 | 0,60 | | | | | | |
| 20 | TITLUL II BUNURI SI SERVICII | 86,60 | | 15,68 | 29,74 | 23,84 | 17,34 | 140,00 | 137,00 | 129,00 | | | |
| 2001 | Bunuri si servicii | 83,00 | | 15,68 | 27,94 | 22,44 | 16,94 | | | | | | |
| 200101 | Furnituri de birou | 4,53 | | 0,05 | 2,00 | 2,00 | 0,50 | | | | | | |
| 200102 | Materiale pentru curatenie | 4,50 | | 1,69 | 1,50 | 2,00 | 1,00 | | | | | | |
| 200103 | Incalzit, iluminat si forta motrica | 9,69 | | 0,50 | 3,00 | 2,00 | 3,00 | | | | | | |
| 200104 | Apa, canal si salubritate | 2,08 | | 7,00 | 0,50 | 0,50 | 0,50 | | | | | | |
| 200105 | Carburanti si lubrifianti | 18,00 | | 1,00 | 7,00 | 3,00 | 1,00 | | | | | | |
| 200106 | Piese de schimb | 6,00 | | 0,30 | 3,00 | 2,00 | 2,00 | | | | | | |
| 200108 | Posta, telecomunicatii, radio, tv, internet | 1,50 | | 0,40 | 0,40 | 0,40 | 0,40 | | | | | | |
| 200109 | Materiale si presari de servicii cu caracter functional | 36,78 | | 5,16 | 10,54 | 10,54 | 10,54 | | | | | | |
| 2006 | Deplasari, detasari, transferari | 0,40 | | 0,40 | 0,40 | 0,40 | 0,40 | | | | | | |
| 200601 | Deplasari interne, detasari, transferari | 0,40 | | 0,40 | 0,40 | 0,40 | 0,40 | | | | | | |
| 2013 | Pregatire profesionala | 2,00 | | 1,00 | 1,00 | 1,00 | 1,00 | | | | | | |
| 2014 | Protectia muncii | 1,20 | | 0,40 | 0,40 | 0,40 | 0,40 | | | | | | |
| 57 | TITLUL IX ASISTENTA SOCIALA | 19,00 | | 2,32 | 7,40 | 4,68 | 4,68 | 19,00 | 19,00 | 19,00 | | | |
| 5702 | Ajutoare sociale | 19,00 | | 2,32 | 7,40 | 4,68 | 4,68 | | | | | | |
| 570201 | Ajutoare sociale in numerar | 17,00 | | 2,12 | 7,00 | 4,00 | 3,88 | | | | | | |
| 570203 | Tichete de cresa si tichete sociale pentru gradinita | 2,00 | | 0,20 | 0,40 | 0,60 | 0,80 | | | | | | |
| 59 | TITLUL XI ALTE CHELTUIELI | 3,80 | | 3,80 | 3,80 | 3,80 | 3,80 | | | | | | |
| 5901 | Burse | 3,80 | | 3,80 | 3,80 | 3,80 | 3,80 | | | | | | |
| 70 | CHELTUIELI DE CAPITAL | 15,00 | | 10,00 | 10,00 | 5,00 | 5,00 | | | | | | |
| 71 | TITLUL XIII ACTIVE NEFINANCIARE | 15,00 | | 10,00 | 10,00 | 5,00 | 5,00 | | | | | | |
| 7101 | Active fixe | 15,00 | | 10,00 | 10,00 | 5,00 | 5,00 | | | | | | |
| 710130 | Alte active fixe | 15,00 | | 10,00 | 10,00 | 5,00 | 5,00 | | | | | | |
| 650204 | Invatamant secundar | 111,00 | | 15,68 | 51,54 | 25,84 | 17,94 | 165,00 | 162,00 | 154,00 | | | |
| 65020401 | Invatamant secundar inferior | 111,00 | | 15,68 | 51,54 | 25,84 | 17,94 | 165,00 | 162,00 | 154,00 | | | |
| 650207 | Invatamant nedefinit (prin nivel) | 17,00 | | 2,12 | 7,00 | 4,00 | 3,88 | 17,00 | 17,00 | 17,00 | | | |
| 65020704 | Invatamant special | 17,00 | | 2,12 | 7,00 | 4,00 | 3,88 | 17,00 | 17,00 | 17,00 | | | |
| 650250 | Alte cheltuieli in domeniul invatamantului | 17,00 | | 0,20 | 10,40 | 5,60 | 0,80 | 2,00 | 2,00 | 2,00 | | | |

BUGETUL LOCAL PE ANUL 2019 SI ESTIMARI PENTRU ANII 2020-2022

Data : 23/04/2019 Tit: pag: 6 - mii lei-

| Cod | Denumire indicator | Prevederi anuale buget 2019 | | | | | | Prevederi trimestriale buget 2019 | | | Estimari 2020 | Estimari 2021 | Estimari 2022 |
|----------|--|-----------------------------|---|--------|--------|--------|--------|-----------------------------------|--------|--------|---------------|---------------|---------------|
| | | TOTAL | 2 | 3 | 4 | 5 | 6 | 7 | 8 | 9 | | | |
| A | B | I=3+4+5+6 | | | | | | | | | | | |
| 6702 | CULTURA, RECREERE SI RELIGIE | 497,00 | | 2,00 | 59,40 | 227,30 | 208,30 | 62,00 | 72,00 | 72,00 | 72,00 | | |
| 01 | CHELTUIELI CURENTE | 97,00 | | 2,00 | 59,40 | 22,30 | 13,30 | 62,00 | 72,00 | 72,00 | 72,00 | | |
| 20 | TITLUL II BUNURI SI SERVICII | 62,00 | | 2,00 | 39,40 | 7,30 | 13,30 | 62,00 | 72,00 | 72,00 | 72,00 | | |
| 2001 | Bunuri si servicii | 2,00 | | 1,00 | 0,40 | 0,30 | 0,30 | | | | | | |
| 200103 | Incalzit, iluminat si forta motrica | 2,00 | | 1,00 | 0,40 | 0,30 | 0,30 | | | | | | |
| 2002 | Reparatii curente | 23,00 | | 1,00 | 15,00 | 5,00 | 5,00 | | | | | | |
| 2005 | Bunuri de natura obiectelor de inventar | 5,00 | | 5,00 | | | | | | | | | |
| 200530 | Alte obiecte de inventar | 5,00 | | 5,00 | | | | | | | | | |
| 2030 | Alte cheltuieli | 30,00 | | 1,00 | 19,00 | 2,00 | 8,00 | | | | | | |
| 203030 | Alte cheltuieli cu bunuri si servicii | 30,00 | | 1,00 | 19,00 | 2,00 | 8,00 | | | | | | |
| 59 | TITLUL XI ALTE CHELTUIELI | 35,00 | | 20,00 | 20,00 | 15,00 | 15,00 | | | | | | |
| 5912 | Sustinerea cultelor | 35,00 | | 20,00 | 20,00 | 15,00 | 15,00 | | | | | | |
| 70 | CHELTUIELI DE CAPITAL | 400,00 | | 205,00 | 205,00 | 195,00 | 195,00 | | | | | | |
| 71 | TITLUL XIII ACTIVE NEFINANCIARE | 400,00 | | 205,00 | 205,00 | 195,00 | 195,00 | | | | | | |
| 7101 | Active fixe | 400,00 | | 205,00 | 205,00 | 195,00 | 195,00 | | | | | | |
| 710130 | Alte active fixe | 400,00 | | 205,00 | 205,00 | 195,00 | 195,00 | | | | | | |
| 670203 | Servicii culturale | 32,00 | | 1,00 | 20,40 | 5,30 | 5,30 | 52,00 | 62,00 | 62,00 | 62,00 | | |
| 67020307 | Camioane culturale | 27,00 | | 1,00 | 15,40 | 5,30 | 5,30 | 52,00 | 62,00 | 62,00 | 62,00 | | |
| 67020530 | Alte servicii culturale | 5,00 | | 1,00 | 5,00 | 2,00 | 3,00 | 10,00 | 10,00 | 10,00 | 10,00 | | |
| 670205 | Servicii recreative si sportive | 10,00 | | 1,00 | 4,00 | 2,00 | 3,00 | 10,00 | 10,00 | 10,00 | 10,00 | | |
| 67020502 | Tineret | 10,00 | | 1,00 | 4,00 | 2,00 | 3,00 | 10,00 | 10,00 | 10,00 | 10,00 | | |
| 670250 | Alte servicii in domeniile culturii, recreeri si religiei | 455,00 | | 35,00 | 35,00 | 220,00 | 200,00 | 883,00 | 883,00 | 883,00 | 883,00 | | |
| 6802 | ASIGURARI SI ASISTENTA SOCIALA | 748,40 | | 188,00 | 193,79 | 193,79 | 172,66 | 883,00 | 883,00 | 883,00 | 883,00 | | |
| 01 | CHELTUIELI CURENTE | 748,40 | | 188,00 | 193,79 | 193,79 | 172,66 | 883,00 | 883,00 | 883,00 | 883,00 | | |
| 10 | TITLUL I CHELTUIELI DE PERSONAL | 238,97 | | 58,00 | 65,84 | 65,79 | 49,34 | 245,00 | 250,00 | 260,00 | 260,00 | | |
| 1001 | Cheltuieli salariale in bani | 233,52 | | 56,70 | 64,34 | 64,34 | 48,14 | | | | | | |
| 100101 | Salarii de baza | 233,52 | | 56,70 | 64,34 | 64,34 | 48,14 | | | | | | |
| 1003 | Contributii | 5,45 | | 1,30 | 1,50 | 1,45 | 1,20 | | | | | | |
| 100307 | Contributia asiguratorie pentru munca | 5,45 | | 1,30 | 1,50 | 1,45 | 1,20 | | | | | | |
| 57 | TITLUL IX ASISTENTA SOCIALA | 509,43 | | 130,00 | 128,11 | 128,00 | 123,32 | 633,00 | 633,00 | 623,00 | 623,00 | | |
| 5702 | Ajutoare sociale | 509,43 | | 130,00 | 128,11 | 128,00 | 123,32 | | | | | | |
| 570201 | Ajutoare sociale in numerar | 509,43 | | 130,00 | 128,11 | 128,00 | 123,32 | | | | | | |
| 680205 | Asistenta sociala in caz de boli si invaliditati | 739,40 | | 187,89 | 193,95 | 193,79 | 163,77 | 875,00 | 875,00 | 875,00 | 875,00 | | |
| 68020502 | Asistenta sociala in caz de invaliditate | 739,40 | | 187,89 | 193,95 | 193,79 | 163,77 | 875,00 | 875,00 | 875,00 | 875,00 | | |
| 680215 | Prevenirea excluderii sociale | 8,00 | | | | 8,00 | 8,00 | 8,00 | 8,00 | 8,00 | 8,00 | | |
| 68021501 | Ajutor social | 8,00 | | | | 8,00 | 8,00 | 8,00 | 8,00 | 8,00 | 8,00 | | |
| 680250 | Alte cheltuieli in domeniul asigurarilor si asistentei sociale | 1,00 | | 0,11 | | 0,89 | 0,89 | | | | | | |

BUGETUL LOCAL PE ANUL 2019 SI ESTIMARI PENTRU ANII 2020-2022

Data : 23/04/2019 Titl: pag: 7 - mii lei-

| Cod | Denumire indicator | Prevederi anuale buget 2019 | | | | | Prevederi trimestriale buget 2019 | | | | Estimari 2020 | Estimari 2021 | Estimari 2022 |
|----------|---|-----------------------------|---|--------|----------|----------|-----------------------------------|----------|----------|----------|---------------|---------------|---------------|
| | | TOTAL | din care credite bugetare destinate stingerii platilor restante | Trim I | Trim.II | Trim.III | Trim.IV | 7 | 8 | 9 | | | |
| | | 1=3+4+5+6 | 2 | 3 | 4 | 5 | 6 | 7 | 8 | 9 | | | |
| A | B | | | | | | | | | | | | |
| 68035050 | Alte cheltuieli in domeniul asistentiei sociale | 1,00 | | 0,11 | | | | | | | | | |
| 700002 | Partea IV-a Servicii si dezvoltare publica, locuinte, mediu si ape | 173,97 | | 57,17 | 8,00 | 107,35 | | 165,00 | 170,00 | 170,00 | | | |
| 7002 | LOCUINTE, SERVICII SI DEZVOLTARE | 164,52 | | 49,17 | 8,00 | 107,35 | | 165,00 | 170,00 | 170,00 | | | |
| 01 | CHELTUIELI CURENTE | 161,52 | | 49,17 | 5,00 | 107,35 | | 165,00 | 170,00 | 170,00 | | | |
| 20 | TITLUL II BUNURI SI SERVICII | 161,52 | | 49,17 | 5,00 | 107,35 | | 165,00 | 170,00 | 170,00 | | | |
| 2001 | Bunuri si servicii | 161,52 | | 49,17 | 5,00 | 107,35 | | 165,00 | 170,00 | 170,00 | | | |
| 200103 | Incalziri, iluminat si forta motrice | 65,00 | | 48,06 | 5,00 | 11,94 | | | | | | | |
| 200109 | Materiale si prestari de servicii cu caracter functional | 1,11 | | 1,11 | | | | | | | | | |
| 200130 | Alte bunuri si servicii pentru intretinere si functionare | 95,41 | | | 3,00 | 95,41 | | | | | | | |
| 70 | CHELTUIELI DE CAPITAL | 3,00 | | | 3,00 | | | | | | | | |
| 71 | TITLUL XIII ACTIVE NEFINANCIARE | 3,00 | | | 3,00 | | | | | | | | |
| 7101 | Active fixe | 3,00 | | | 3,00 | | | | | | | | |
| 710130 | Alte active fixe | 3,00 | | | 3,00 | | | | | | | | |
| 700206 | Iluminat public si electrificari | 69,11 | | 49,17 | 8,00 | 11,94 | | 165,00 | 170,00 | 170,00 | | | |
| 700250 | Alte servicii in domeniile locuintelor, serviciilor si dezvoltarii comunale | 95,41 | | | | 95,41 | | | | | | | |
| 7402 | PROTECTIA MEDIULUI | 9,45 | | 8,00 | | | | | 1,45 | | | | |
| 01 | CHELTUIELI CURENTE | 9,45 | | 8,00 | | | | | 1,45 | | | | |
| 20 | TITLUL II BUNURI SI SERVICII | 9,45 | | 8,00 | | | | | 1,45 | | | | |
| 2001 | Bunuri si servicii | 9,45 | | 8,00 | | | | | 1,45 | | | | |
| 200104 | Apa, canal si salubritate | 9,45 | | 8,00 | | | | | 1,45 | | | | |
| 740205 | Salubritate si gestionarea deseurilor | 9,45 | | 8,00 | | | | | 1,45 | | | | |
| 74020501 | Salubritate | 9,45 | | 8,00 | | | | | 1,45 | | | | |
| 800002 | Partea V-a Activitati economice | 3.894,16 | | 239,08 | 1.120,08 | 1.364,45 | | 3.478,50 | 3.945,50 | 4.377,50 | | | |
| 8402 | TRANSPORTURI | 3.894,16 | | 239,08 | 1.120,08 | 1.364,45 | | 3.478,50 | 3.945,50 | 4.377,50 | | | |
| 01 | CHELTUIELI CURENTE | 1.309,66 | | 113,63 | 85,58 | 615,45 | | 510,00 | 520,00 | 540,00 | | | |
| 20 | TITLUL II BUNURI SI SERVICII | 300,00 | | 113,63 | 85,58 | 45,79 | | 510,00 | 520,00 | 540,00 | | | |
| 2001 | Bunuri si servicii | 300,00 | | 113,63 | 85,58 | 45,79 | | 510,00 | 520,00 | 540,00 | | | |
| 200109 | Materiale si prestari de servicii cu caracter functional | 300,00 | | 113,63 | 85,58 | 45,79 | | 510,00 | 520,00 | 540,00 | | | |
| 58 | TITLUL X PROIECTE CU FINANTARE DIN EXTERNE NEAMBURSABILE AFERENTE FINANCIAR 2014-2020 | 1.009,66 | | | | 569,66 | | 440,00 | | | | | |
| 5804 | Programe din Fondul European Agricol de Dezvoltare Rurala (FEADR) | 1.009,66 | | | | 569,66 | | 440,00 | | | | | |
| 580401 | Finantarea nationala | 495,29 | | | | 305,29 | | 190,00 | | | | | |

BUGETUL LOCAL PE ANUL 2019 SI ESTIMARI PENTRU ANII 2020-2022

Data : 23/04/2019 Tit: pag: 8 - mii lei-

| Cod | Denumire indicator | Prevederi trimestriale buget 2019 | | | | | | Estimari 2020 | Estimari 2021 | Estimari 2022 |
|----------|-----------------------------------|-----------------------------------|---|-------------|--------------|---------------|--------------|---------------|---------------|---------------|
| | | TOTAL I=3+4+5+6 | 2 din care credite bugetare destinate stingerii platilor restante | Trim I 3 | Trim.II 4 | Trim.III 5 | Trim.IV 6 | | | |
| A | B | | | | | | 7 | 8 | 9 | |
| 580402 | Finantarea externa nerambursabila | 514,37 | | | 264,37 | 250,00 | | | | |
| 70 | CHELTUIELI DE CAPITAL | 2.584,50 | | 1.034,50 | 749,00 | 675,55 | 2.968,50 | 3.425,50 | 3.837,50 | |
| 71 | TITLUL XIII ACTIVE NEFINANCIARE | 2.584,50 | | 1.034,50 | 749,00 | 675,55 | 2.968,50 | 3.425,50 | 3.837,50 | |
| 7101 | Active fixe | 2.584,50 | | 1.034,50 | 749,00 | 675,55 | | | | |
| 710101 | Constructii | 2.584,50 | | 1.034,50 | 749,00 | 675,55 | | | | |
| 840203 | Transport rutier | 3.894,16 | | 1.120,08 | 1.364,45 | 1.170,55 | 3.478,50 | 3.945,50 | 4.377,50 | |
| 84020301 | Drumuri si poduri | 3.894,16 | | 1.120,08 | 1.364,45 | 1.170,55 | 3.478,50 | 3.945,50 | 4.377,50 | |
| 9902 | EXCEDENT/DEFICIT | -1.987,57 | | -938,64 | -701,23 | -317,70 | | | | |
| | EXCEDENT/DEFICIT | | | | | | | | | |



[Handwritten signature]

[Handwritten signature]

TOTAL COMUNE
TOTAL COMUNE

BUGETUL LOCAL PE ANUL 2019
SECTIUNEA DE FUNCTIONARE

Data : 23/04/2019 Tit: pag: 1 - mii lei-

| Cod | Denumire indicator | Prevederi trimestriale | | | | | |
|--------|---|------------------------|--|--------|---------|----------|---------|
| | | Program 2019 | din care credite bugetare destinate stingerii platilor restante | Trim I | Trim.II | Trim.III | Trim.IV |
| A | B | 1=3+4+5+6 | 2 | 3 | 4 | 5 | 6 |
| 000102 | TOTAL VENITURI-BUGET LOCAL | 2.656,18 | | 696,97 | 732,07 | 708,11 | 519,03 |
| 000202 | I. VENITURI CURENTE | 2.560,66 | | 676,86 | 732,07 | 708,11 | 443,62 |
| 000302 | A. VENITURI FISCALE | 3.214,61 | | 538,84 | 989,60 | 1.012,91 | 673,26 |
| 000402 | A1. IMPOZIT PE VENIT, PROFIT SI CASTIGURI DIN CAPITAL | 990,00 | | 79,24 | 266,35 | 332,85 | 311,56 |
| 030002 | A1.2. Impozit pe venit, profit si castiguri din capital de la persoane fizice | 990,00 | | 79,24 | 266,35 | 332,85 | 311,56 |
| 0302 | IMPOZIT PE VENIT | 3,00 | | 1,00 | 1,00 | 0,50 | 0,50 |
| 030218 | Impozitul pe veniturile din transferul proprietatilor imobiliare din patrimoniul personal | 3,00 | | 1,00 | 1,00 | 0,50 | 0,50 |
| 0402 | COTE SI SUME DEFALCATE DIN IMPOZITUL VENIT | 987,00 | | 78,24 | 265,35 | 332,35 | 311,06 |
| 040201 | Cote defalcate din impozitul pe venit | 136,00 | | 78,24 | 25,35 | 11,35 | 21,06 |
| 040204 | Sume alocate din cotele defalcate din impozitul pe venit pentru echilibrarea bugetelor locale | 551,00 | | | 180,00 | 201,00 | 170,00 |
| 040205 | Sume repartizate din Fondul la dispozitia Comisitatului Judetean | 300,00 | | | 60,00 | 120,00 | 120,00 |
| 070002 | A3 Impozite si taxe pe proprietate | 326,79 | | 166,39 | 53,14 | 60,84 | 46,42 |
| 0702 | IMPOZITE SI TAXE PE PROPRIETATE | 326,79 | | 166,39 | 53,14 | 60,84 | 46,42 |
| 070201 | Impozit si taxa pe cladiri | 107,60 | | 85,99 | 9,21 | 7,05 | 5,35 |
| 070202 | Impozit si taxa pe teren | 195,19 | | 77,20 | 40,62 | 50,40 | 26,97 |
| 070203 | Taxe judiciare de timbru si alte taxe | | | | | | |

**BUGETUL LOCAL PE ANUL 2019
SECTIUNEA DE FUNCTIONARE**

Data : 23/04/2019 Tit: pag: 2 - mii lei-

| Cod | Denumire indicator | Prevederi anuale | | Prevederi trimestriale | | | | | |
|--------|---|------------------|--|------------------------|---------|----------|---------|---------|---------|
| | | Program 2019 | din care credite bugetare destinate stingerii platilor restante | Trim I | Trim.II | Trim.III | Trim.IV | Trim.IV | Trim.IV |
| A | B | 1=3+4+5+6 | 2 | 3 | 4 | 5 | 6 | 6 | 6 |
| | de timbru | 17,00 | | 2,00 | 2,00 | 2,00 | 11,00 | | |
| 070250 | Alte impozite si taxe pe proprietate | 7,00 | | 1,20 | 1,31 | 1,39 | 3,10 | | |
| 100002 | A4 Impozite si taxe pe bunuri si servicii | 1.897,62 | | 293,01 | 670,11 | 619,22 | 315,28 | | |
| 1102 | SUME DEFALCATE DIN TVA | 1.756,00 | | 207,00 | 656,00 | 608,00 | 285,00 | | |
| 110202 | Sume defalcate din taxa pe valoarea adaugata pentru finantarea cheltuielilor descentralizate la nivelul comunelor, oraselor, municipiilor si sectoarelor Municipiului Bucuresti | 88,00 | | 162,00 | -18,00 | -33,00 | -23,00 | | |
| 110205 | Sume defalcate din taxa pe valoarea adaugata pentru drumuri | 300,00 | | | 160,00 | 140,00 | | | |
| 110206 | Sume defalcate din taxa pe valoarea adaugata pentru echilibrarea bugetelor locale | 1.368,00 | | 45,00 | 514,00 | 501,00 | 308,00 | | |
| 1202 | ALTE IMPOZITE SI TAXE GENERALE PE SI SERVICII | 0,70 | | | 0,70 | | | | |
| 120207 | Taxe hoteliere | 0,70 | | | 0,70 | | | | |
| 1602 | TAXE PE UTILIZAREA UTILIZARII BUNURILOR SAU PE DE ACTIVITATI | 140,92 | | 86,01 | 13,41 | 11,22 | 30,28 | | |
| 160202 | Impozit pe mijloacele de transport | 131,83 | | 83,21 | 11,31 | 9,18 | 28,13 | | |
| 160203 | Taxe si tarife pentru eliberarea de licente si autorizatii de functionare | | | | | | | | |
| 160250 | Alte taxe pe utilizarea bunurilor, autorizarea utilizarii bunurilor sau pe | 8,09 | | 2,50 | 1,80 | 1,79 | 2,00 | | |

**BUGETUL LOCAL PE ANUL 2019
SECTIUNEA DE FUNCTIONARE**

Data : 23/04/2019 Tit: Prevederi trimestriale pag: 3 - mii lei-

| Cod | Denumire indicator | Prevederi anuale | | | | | |
|----------|---|------------------|--|--------|---------|----------|---------|
| | | Program 2019 | din care credite bugetare destinate stingerii platilor restante | Trim I | Trim.II | Trim.III | Trim.IV |
| A | B | 1=3+4+5+6 | 2 | 3 | 4 | 5 | 6 |
| | desfasurare de activitati | 1,00 | | 0,30 | 0,30 | 0,25 | 0,15 |
| 180002 | A6.ALTE IMPOZITE SI TAXE FISCALE | 0,20 | | 0,20 | | | |
| 1802 | ALTE IMPOZITE SI TAXE FISCALE | 0,20 | | 0,20 | | | |
| 180250 | Alte impozite si taxe | 0,20 | | 0,20 | | | |
| 290002 | C. Venituri nefiscale | -653,95 | | 138,02 | -257,53 | -304,80 | -229,64 |
| 300002 | C1. Venituri din proprietate | 13,00 | | 4,00 | 4,00 | 4,00 | 1,00 |
| 3002 | VENITURI DIN PROPRIETATE | 13,00 | | 4,00 | 4,00 | 4,00 | 1,00 |
| 300205 | Venituri din concesiuni si inchirieri | 13,00 | | 4,00 | 4,00 | 4,00 | 1,00 |
| 330002 | C2. Vanzari de bunuri si servicii | -666,95 | | 134,02 | -261,53 | -308,80 | -230,64 |
| 3402 | VENITURI DIN TAXE ADMINISTRATIVE, | | | | | | |
| | ELIBERARI PERMISE | 5,00 | | 0,50 | 0,50 | 0,50 | 3,50 |
| 340202 | Taxe extrajudiciare de timbru | 5,00 | | 0,50 | 0,50 | 0,50 | 3,50 |
| 3502 | AMENZI, PENALITATI SI CONFISCARI | 60,00 | | 42,00 | 10,00 | 7,00 | 1,00 |
| 350201 | Venituri din amenzi si alte sanctiuni aplicate potrivit dispozitiilor legale | 50,00 | | 38,00 | 7,00 | 5,00 | |
| 35020102 | Venituri din amenzi si alte sanctiuni aplicate de catre alte institutii de specialitate | 50,00 | | 38,00 | 7,00 | 5,00 | 1,00 |
| 350250 | Alte amenzi, penalitati si confiscari | 10,00 | | 4,00 | 3,00 | 2,00 | 43,20 |
| 3602 | DIVERSE VENITURI | 200,39 | | 91,52 | 29,97 | 35,70 | 18,26 |
| 360206 | Taxe speciale | 101,41 | | 45,21 | 19,20 | 18,74 | 24,94 |
| 360250 | Alte venituri | 98,98 | | 46,31 | 10,77 | 16,96 | |
| 3702 | TRANSFERURI VOLUNTARE, ALTELE DECAT SUBVENTIILE | -932,34 | | | -302,00 | -352,00 | -278,34 |
| 370203 | Varsaminte din sectiunea de functionare | | | | | | |

**BUGETUL LOCAL PE ANUL 2019
SECTIUNEA DE FUNCTIONARE**

Data : 23/04/2019 Tit: pag: 4 - mii lei-

| Cod | Denumire indicator | Prevederi anuale | | Prevederi trimestriale | | | | | |
|--------|---|------------------|---|------------------------|---------|----------|---------|---------|--|
| | | Program 2019 | din care credite bugetare destinate stingerii platilor restante | Trim I | Trim.II | Trim.III | Trim.IV | | |
| A | B | 1=3+4+5+6 | 2 | 3 | 4 | 5 | 6 | | |
| | pentru finantarea sectiunii de dezvoltare a bugetului local | -932,34 | | | -302,00 | | | -278,34 | |
| 410002 | IV. Subventii | 95,52 | | 20,11 | | | | 75,41 | |
| 420002 | Subventii de la alte nivele ale administratiei publice | 95,52 | | 20,11 | | | | 75,41 | |
| 4202 | SUBVENTII DE LA BUGETUL DE STAT | 0,11 | | 0,11 | | | | | |
| 420234 | Subventii pentru acordarea ajutorului pentru incalzirea locuintei cu lemne, carbuni, combustibil petrolieri | 0,11 | | 0,11 | | | | | |
| 4302 | SUBVENTII DE LA ALTE ADMINISTRATII | 95,41 | | 20,00 | | | | 75,41 | |
| 430234 | Sume alocate din bugetul ANCFI pentru finantarea lucrarilor de inregistrare sistematica din cadrul Programului national de cadastru si carte funciara | 95,41 | | 20,00 | | | | 75,41 | |
| 4990 | VENITURI PROPRII | 1.737,00 | | 469,86 | 378,07 | 452,11 | | 436,96 | |
| 5002 | TOTAL CHELTUIELI | 2.656,18 | | 696,97 | 732,07 | 708,11 | | 519,03 | |
| 01 | CHELTUIELI CURENTE | 2.656,18 | | 696,97 | 732,07 | 708,11 | | 519,03 | |
| 10 | TITLUL I CHELTUIELI DE PERSONAL | 1.249,64 | | 298,20 | 342,79 | 326,61 | | 282,04 | |
| 1001 | Cheletuiei salariale in bani | 1.222,12 | | 291,60 | 335,59 | 319,59 | | 275,34 | |
| 100101 | Salarii de baza | 1.065,22 | | 256,60 | 274,94 | 274,94 | | 258,74 | |
| 100112 | Indemnizatii platite unor persoane din afara unitatii | 73,92 | | 24,00 | 24,96 | 24,96 | | | |
| 100115 | Alocatii pentru transportul la si de la locul de munca | 20,60 | | | 18,00 | 2,00 | | 0,60 | |
| 100117 | Indemnizatii de hrana | 62,38 | | 11,00 | 17,69 | 17,69 | | 16,00 | |

BUGETUL LOCAL PE ANUL 2019
SECTIUNEA DE FUNCTIONARE

Data : 23/04/2019 Tit: pag: 5 - mii lei-

| Cod | Denumire indicator | Prevederi anuale | | | | | |
|--------|---|------------------|---|--------|---------|----------|---------|
| | | Program 2019 | din care credite bugetare destinate stingerii platilor restante | Trim I | Trim.II | Trim.III | Trim.IV |
| A | B | 1=3+4+5+6 | 2 | 3 | 4 | 5 | 6 |
| 1003 | Contributii | 27,52 | | 6,60 | 7,20 | 7,02 | 6,70 |
| 100307 | Contributia asiguratorie pentru munca | 27,52 | | 6,60 | 7,20 | 7,02 | 6,70 |
| 20 | TITLUL II BUNURI SI SERVICII | 799,31 | | 256,03 | 215,97 | 224,40 | 102,91 |
| 2001 | Bunuri si servicii | 639,64 | | 224,80 | 137,57 | 191,73 | 85,54 |
| 200101 | Furnituri de birou | 11,53 | | 2,03 | 4,50 | 4,50 | 0,50 |
| 200102 | Materiale pentru curatenie | 5,87 | | 0,32 | 1,85 | 2,35 | 1,35 |
| 200103 | Incalzit, iluminat si forta motrica | 83,19 | | 52,75 | 9,90 | 15,74 | 4,80 |
| 200104 | Apa, canal si salubritate | 12,25 | | 9,00 | 0,80 | 0,50 | 1,95 |
| 200105 | Carburanti si lubrifianti | 33,00 | | 12,00 | 11,00 | 6,00 | 4,00 |
| 200106 | Piese de schimb | 6,00 | | 1,00 | 3,00 | 2,00 | |
| 200108 | Posta, telecomunicatii, radio, tv, internet | 22,50 | | 10,80 | 5,40 | 5,90 | 0,40 |
| 200109 | Materiale si prestari de servicii cu caracter functional | 369,89 | | 136,90 | 101,12 | 59,33 | 72,54 |
| 200130 | Alte bunuri si servicii pentru intretinere si functionare | 95,41 | | | | 95,41 | |
| 2002 | Reparatii curente | 25,00 | | | 15,00 | 5,00 | 5,00 |
| 2005 | Bunuri de natura obiectelor de inventar | 6,70 | | 0,70 | 5,70 | 0,30 | |
| 200530 | Alte obiecte de inventar | 6,70 | | 0,70 | 5,70 | 0,30 | |
| 2006 | Deplasari, detasari, transferari | 11,40 | | 5,00 | 2,40 | 2,00 | 2,00 |
| 200601 | Deplasari interne, detasari, transferari | 11,40 | | 5,00 | 2,40 | 2,00 | 2,00 |
| 2011 | Carti, publicatii si materiale documentare | 8,57 | | 1,50 | 2,90 | 2,20 | 1,97 |
| 2013 | Pregatire profesionala | 2,80 | | | 1,00 | 1,80 | |
| 2014 | Protectia muncii | 1,20 | | | 0,40 | 0,40 | 0,40 |

**BUGETUL LOCAL PE ANUL 2019
SECTIUNEA DE FUNCTIONARE**

Data : 23/04/2019 Tit: pag: 6 - mii lei-

| Cod | Denumire indicator | Prevederi anuale | | | | Prevederi trimestriale | | | |
|--------|---|------------------|---|--------|---------|------------------------|---------|--|--|
| | | Program 2019 | din care credite bugetare destinate stingerii platilor restante | Trim I | Trim.II | Trim.III | Trim.IV | | |
| A | B | 1=3+4+5+6 | 2 | 3 | 4 | 5 | 6 | | |
| 2030 | Alte cheltuieli | 104,00 | | 24,03 | 51,00 | 20,97 | 8,00 | | |
| 203001 | Reclama si publicitate | 2,50 | | 2,50 | | | | | |
| 203030 | Alte cheltuieli cu bunuri si servicii | 101,50 | | 21,53 | 51,00 | 20,97 | 8,00 | | |
| 57 | TITLUL IX ASISTENTA SOCIALA | 528,43 | | 132,32 | 135,51 | 132,60 | 128,00 | | |
| 5702 | Ajutoare sociale | 528,43 | | 132,32 | 135,51 | 132,60 | 128,00 | | |
| 570201 | Ajutoare sociale in numerar | 526,43 | | 132,12 | 135,11 | 132,00 | 127,20 | | |
| 570203 | Tichete de cresa si tichete sociale pentru gradinita | 2,00 | | 0,20 | 0,40 | 0,60 | 0,80 | | |
| 59 | TITLUL XI ALTE CHELTUIELI | 78,80 | | 10,42 | 37,80 | 24,50 | 6,08 | | |
| 5901 | Burse | 3,80 | | 3,80 | | | | | |
| 5911 | Asociatii si fundatii | 40,00 | | 10,42 | 14,00 | 9,50 | 6,08 | | |
| 5912 | Sustinerea cultelor | 35,00 | | | 20,00 | 15,00 | | | |
| 5102 | AUTORITATI PUBLICE SI ACTIUNI EXTERNE | 1.209,81 | | 318,17 | 329,20 | 308,44 | 254,00 | | |
| 01 | CHELTUIELI CURENTE | 1.209,81 | | 318,17 | 329,20 | 308,44 | 254,00 | | |
| 10 | TITLUL I CHELTUIELI DE PERSONAL | 990,07 | | 240,20 | 258,95 | 258,82 | 232,10 | | |
| 1001 | Cheltuieli salariale in bani | 968,00 | | 234,90 | 253,25 | 253,25 | 226,60 | | |
| 100101 | Salarii de baza | 831,70 | | 199,90 | 210,60 | 210,60 | 210,60 | | |
| 100112 | Indemnizatii plătite unor persoane din afara unitatii | 73,92 | | 24,00 | 24,96 | 24,96 | | | |
| 100117 | Indemnizatii de hrana | 62,38 | | 11,00 | 17,69 | 17,69 | 16,00 | | |
| 1003 | Contributii | 22,07 | | 5,30 | 5,70 | 5,57 | 5,50 | | |
| 100307 | Contributia asiguratorie pentru munca | 22,07 | | 5,30 | 5,70 | 5,57 | 5,50 | | |
| 20 | TITLUL II BUNURI SI SERVICII | 179,74 | | 67,55 | 56,25 | 40,12 | 15,82 | | |
| 2001 | Bunuri si servicii | 83,67 | | 37,32 | 18,65 | 15,85 | 11,85 | | |
| 200101 | Furnituri de birou | 7,00 | | 2,00 | 2,50 | 2,50 | | | |

BUGETUL LOCAL PE ANUL 2019
SECTIUNEA DE FUNCTIONARE

Data : 23/04/2019 Tit: pag: 7 - mii lei-

| Cod | Denumire indicator | Prevederi anuale | | Prevederi trimestriale | | | |
|----------|--|------------------|---|------------------------|----------|----------|----------|
| | | Program 2019 | din care credite bugetare destinate stingerii platilor restante | Trim I | Trim.II | Trim.III | Trim.IV |
| A | B | 1=3+4+5+6 | 2 | 3 | 4 | 5 | 6 |
| 200102 | Materiale pentru curatenie | 1,37 | | 0,32 | 0,35 | 0,35 | 0,35 |
| 200103 | Incalzit, iluminat si forta motrica | 6,50 | | 2,00 | 1,50 | 1,50 | 1,50 |
| 200104 | Apa, canal si salubritate | 0,80 | | 0,50 | 0,30 | 0,30 | 0,30 |
| 200105 | Carburanti si lubrifianti | 15,00 | | 5,00 | 4,00 | 3,00 | 3,00 |
| 200108 | Posta, telecomunicatii, radio, tv, internet | 21,00 | | 10,50 | 5,00 | 5,50 | 5,50 |
| 200109 | Materiale si prestari de servicii cu caracter functional | 32,00 | | 17,00 | 5,00 | 3,00 | 7,00 |
| 2005 | Bunuri de natura obiectelor de inventar | 1,70 | | 0,70 | 0,70 | 0,30 | 0,30 |
| 200530 | Alte obiecte de inventar | 1,70 | | 0,70 | 0,70 | 0,30 | 0,30 |
| 2006 | Deplasari, detasari, transferari | 11,00 | | 5,00 | 2,00 | 2,00 | 2,00 |
| 200601 | Deplasari interne, detasari, transferari | 11,00 | | 5,00 | 2,00 | 2,00 | 2,00 |
| 2011 | Carti, publicatii si materiale documentare | 8,57 | | 1,50 | 2,90 | 2,20 | 1,97 |
| 2013 | Pregatire profesionala | 0,80 | | | | 0,80 | |
| 2030 | Alte cheltuieli | 74,00 | | 23,03 | 32,00 | 18,97 | |
| 203001 | Reclama si publicitate | 2,50 | | 2,50 | | | |
| 203030 | Alte cheltuieli cu bunuri si servicii | 71,50 | | 20,53 | 32,00 | 18,97 | |
| 59 | TITLUL XI ALTE CHELTUIELI | 40,00 | | 10,42 | 14,00 | 9,50 | 6,08 |
| 5911 | Asociatii si fundatii | 40,00 | | 10,42 | 14,00 | 9,50 | 6,08 |
| 6502 | INVATAMANT | 130,00 | | 18,00 | 58,94 | 30,44 | 22,62 |
| 01 | CHELTUIELI CURENTE | 130,00 | | 18,00 | 58,94 | 30,44 | 22,62 |
| 10 | TITLUL I CHELTUIELI DE PERSONAL | 20,60 | | | 18,00 | 2,00 | 0,60 |
| 1001 | Cheltuieli salariale in bani | 20,60 | | | 18,00 | 2,00 | 0,60 |
| 100115 | Alocatii pentru transportul la si de la | | | | | | |

**BUGETUL LOCAL PE ANUL 2019
SECTIUNEA DE FUNCTIONARE**

Data : 23/04/2019 Tit: pag: 8 - mii lei-

| Cod | Denumire indicator | Prevederi anuale | | Prevederi trimestriale | | | | | |
|--------|--|------------------|---|------------------------|---------|----------|---------|-------|--|
| | | Program 2019 | din care credite bugetare destinate stingerii platilor restante | Trim I | Trim.II | Trim.III | Trim.IV | | |
| A | B | 1=3+4+5+6 | 2 | 3 | 4 | 5 | 6 | | |
| | locul de munca | 20,60 | | | 18,00 | | | 0,60 | |
| 20 | TITLUL II BUNURI SI SERVICII | 86,60 | | 15,68 | 29,74 | 23,84 | | 17,34 | |
| 2001 | Bunuri si servicii | 83,00 | | 15,68 | 27,94 | 22,44 | | 16,94 | |
| 200101 | Furnituri de birou | 4,53 | | 0,03 | 2,00 | 2,00 | | 0,50 | |
| 200102 | Materiale pentru curatenie | 4,50 | | | 1,50 | 2,00 | | 1,00 | |
| 200103 | Incalzit, iluminat si forta motrica | 9,69 | | 1,69 | 3,00 | 2,00 | | 3,00 | |
| 200104 | Apa, canal si salubritate | 2,00 | | 0,50 | 0,50 | 0,50 | | 0,50 | |
| 200105 | Carburanti si lubrifianti | 18,00 | | 7,00 | 7,00 | 3,00 | | 1,00 | |
| 200106 | Piese de schimb | 6,00 | | 1,00 | 3,00 | 2,00 | | | |
| 200108 | Posta, telecomunicatii, radio, tv, internet | 1,50 | | 0,30 | 0,40 | 0,40 | | 0,40 | |
| 200109 | Materiale si prestari de servicii cu caracter functional | 36,78 | | 5,16 | 10,54 | 10,54 | | 10,54 | |
| 2006 | Deplasari, detasari, transferari | 0,40 | | | 0,40 | | | | |
| 200601 | Deplasari interne, detasari, transferari | 0,40 | | | 0,40 | | | | |
| 2013 | Pregatire profesionala | 2,00 | | | 1,00 | 1,00 | | | |
| 2014 | Protectia muncii | 1,20 | | | 0,40 | 0,40 | | 0,40 | |
| 57 | TITLUL IX ASISTENTA SOCIALA | 19,00 | | 2,32 | 7,40 | 4,60 | | 4,68 | |
| 5702 | Ajutoare sociale | 19,00 | | 2,32 | 7,40 | 4,60 | | 4,68 | |
| 570201 | Ajutoare sociale in numerar | 17,00 | | 2,12 | 7,00 | 4,00 | | 3,88 | |
| 570203 | Tichete de cresa si tichete sociale pentru gradinita | 2,00 | | 0,20 | 0,40 | 0,60 | | 0,80 | |
| 59 | TITLUL XI ALTE CHELTUIELI | 3,80 | | | 3,80 | | | | |
| 5901 | Burse | 3,80 | | | 3,80 | | | | |
| 6702 | CULTURA, RECREERE SI RELIGIE | 97,00 | | 2,00 | 59,40 | 22,30 | | 13,30 | |

BUGETUL LOCAL PE ANUL 2019
SECTIUNEA DE FUNCTIONARE

Data : 23/04/2019 Tit: pag: 9 - mii lei-

| Cod | Denumire indicator | Prevederi anuale | | Prevederi trimestriale | | | |
|--------|---|------------------|---|------------------------|---------|----------|---------|
| | | Program 2019 | din care credite bugetare destinate stingerii platilor restante | Trim I | Trim.II | Trim.III | Trim.IV |
| A | B | I=3+4+5+6 | 2 | 3 | 4 | 5 | 6 |
| 01 | CHELTUIELI CURENTE | 97,00 | | 2,00 | 59,40 | 22,30 | 13,30 |
| 20 | TITLUL II BUNURI SI SERVICII | 62,00 | | 2,00 | 39,40 | 7,30 | 13,30 |
| 2001 | Bunuri si servicii | 2,00 | | 1,00 | 0,40 | 0,30 | 0,30 |
| 200103 | Incalzit, iluminat si forta motrica | 2,00 | | 1,00 | 0,40 | 0,30 | 0,30 |
| 2002 | Reparatii curente | 25,00 | | | 15,00 | 5,00 | 5,00 |
| 2005 | Bunuri de natura obiectelor de inventar | 5,00 | | | 5,00 | | |
| 200530 | Alte obiecte de inventar | 5,00 | | | 5,00 | | |
| 2030 | Alte cheltuieli | 30,00 | | 1,00 | 19,00 | 2,00 | 8,00 |
| 203030 | Alte cheltuieli cu bunuri si servicii | 30,00 | | 1,00 | 19,00 | 2,00 | 8,00 |
| 59 | TITLUL XI ALTE CHELTUIELI | 35,00 | | | 20,00 | 15,00 | |
| 5912 | Sustinerea cultelor | 35,00 | | | 20,00 | 15,00 | |
| 6802 | ASIGURARI SI ASISTENTA SOCIALA | 748,40 | | 188,00 | 193,95 | 193,79 | 172,66 |
| 01 | CHELTUIELI CURENTE | 748,40 | | 188,00 | 193,95 | 193,79 | 172,66 |
| 10 | TITLUL I CHELTUIELI DE PERSONAL | 238,97 | | 58,00 | 65,84 | 65,79 | 49,34 |
| 1001 | Cheltuieli salariale in bani | 233,52 | | 56,70 | 64,34 | 64,34 | 48,14 |
| 100101 | Salarii de baza | 233,52 | | 56,70 | 64,34 | 64,34 | 48,14 |
| 1003 | Contributii | 5,45 | | 1,30 | 1,50 | 1,45 | 1,20 |
| 100307 | Contributia asiguratorie pentru munca | 5,45 | | 1,30 | 1,50 | 1,45 | 1,20 |
| 57 | TITLUL IX ASISTENTA SOCIALA | 509,43 | | 130,00 | 128,11 | 128,00 | 123,32 |
| 5702 | Ajutoare sociale | 509,43 | | 130,00 | 128,11 | 128,00 | 123,32 |
| 570201 | Ajutoare sociale in numerar | 509,43 | | 130,00 | 128,11 | 128,00 | 123,32 |
| 7002 | LOCUINTE, SERVICII SI DEZVOLTARE | 161,52 | | 49,17 | 5,00 | 107,35 | |
| 01 | CHELTUIELI CURENTE | 161,52 | | 49,17 | 5,00 | 107,35 | |
| 20 | TITLUL II BUNURI SI SERVICII | 161,52 | | 49,17 | 5,00 | 107,35 | |
| 2001 | Bunuri si servicii | 161,52 | | 49,17 | 5,00 | 107,35 | |

**BUGETUL LOCAL PE ANUL 2019
SECTIUNEA DE FUNCTIONARE**

Data : 23/04/2019 Tit: pag: 10 - mii lei-

| Cod | Denumire indicator | Prevederi anuale | | Prevederi trimestriale | | | |
|--------|---|------------------|---|------------------------|---------|----------|---------|
| | | Program 2019 | din care credite bugetare destinate stingerii platilor restante | Trim I | Trim.II | Trim.III | Trim.IV |
| A | B | 1=3+4+5+6 | 2 | 3 | 4 | 5 | 6 |
| 200103 | Incalzit, iluminat si forta motrica | 65,00 | | 48,06 | 5,00 | 11,94 | |
| 200109 | Materiale si prestari de servicii cu caracter functional | 1,11 | | 1,11 | | | |
| 200130 | Alte bunuri si servicii pentru intretinere si functionare | 95,41 | | | | 95,41 | |
| 7402 | PROTECTIA MEDIULUI | 9,45 | | 8,00 | | | 1,45 |
| 01 | CHELTUIELI CURENTE | 9,45 | | 8,00 | | | 1,45 |
| 20 | TITLUL II BUNURI SI SERVICII | 9,45 | | 8,00 | | | 1,45 |
| 2001 | Bunuri si servicii | 9,45 | | 8,00 | | | 1,45 |
| 200104 | Apa, canal si salubritate | 9,45 | | 8,00 | | | 1,45 |
| 8402 | TRANSPORTURI | 300,00 | | 113,63 | 85,58 | 45,79 | 55,00 |
| 01 | CHELTUIELI CURENTE | 300,00 | | 113,63 | 85,58 | 45,79 | 55,00 |
| 20 | TITLUL II BUNURI SI SERVICII | 300,00 | | 113,63 | 85,58 | 45,79 | 55,00 |
| 2001 | Bunuri si servicii | 300,00 | | 113,63 | 85,58 | 45,79 | 55,00 |
| 200109 | Materiale si prestari de servicii cu caracter functional | 300,00 | | 113,63 | 85,58 | 45,79 | 55,00 |
| 9902 | EXCEDENT/DEFICIT | 300,00 | | 113,63 | 85,58 | 45,79 | 55,00 |
| 990296 | EXCEDENT/DEFICIT | | | | | | |
| | Excedentul/Deficitul sectiunii de functionare | | | | | | |

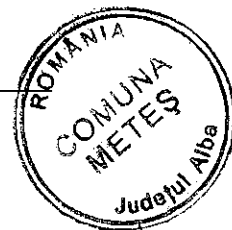

TOTAL COMUNE
TOTAL COMUNE

BUGETUL LOCAL PE ANUL 2019
SECTIUNEA DE DEZVOLTARE

Data : 23/04/2019 Tit: pag: 1 - mii lei-

| Cod | Denumire indicator | Prevederi anuale | | | | | |
|----------|---|------------------|--|--------|---------|----------|----------|
| | | Program 2019 | din care credite bugetare destinate stingerii platilor restante | Trim I | Trim.II | Trim.III | Trim.IV |
| A | B | 1=3+4+5+6 | 2 | 3 | 4 | 5 | 6 |
| 000102 | TOTAL VENITURI-BUGET LOCAL | 2.555,01 | | 95,45 | 150,00 | 1.107,21 | 1.202,35 |
| 000202 | I. VENITURI CURENTE | 932,34 | | | 150,00 | 352,34 | 430,00 |
| 290002 | C. Venituri nefiscale | 932,34 | | | 150,00 | 352,34 | 430,00 |
| 330002 | C2. Vanzari de bunuri si servicii | 932,34 | | | 150,00 | 352,34 | 430,00 |
| 3702 | TRANSFERURI VOLUNTARE, ALTELE DECAT | | | | | | |
| | SUBVENTIILE | 932,34 | | | 150,00 | 352,34 | 430,00 |
| 370204 | Varsaminte din sectiunea de functionare | 932,34 | | | 150,00 | 352,34 | 430,00 |
| 410002 | IV. Subventii | 997,05 | | 23,27 | | 484,50 | 489,28 |
| 420002 | Subventii de la alte nivele ale | | | | | | |
| | administratiei publice | 997,05 | | 23,27 | | 484,50 | 489,28 |
| 4202 | SUBVENTII DE LA BUGETUL DE STAT | 973,78 | | | | 484,50 | 489,28 |
| 420265 | Finantarea programului National de | | | | | | |
| | Dezvoltare Locala | 973,78 | | | | 484,50 | 489,28 |
| 4302 | SUBVENTII DE LA ALTE ADMINISTRATII | 23,27 | | 23,27 | | | |
| 430231 | Sume alocate din bugetul AFIR, pentru | | | | | | |
| | sustinerea proiectelor din PNDR 2014-2020 | 23,27 | | 23,27 | | | |
| 4802 | SUME PRIMITE DE LA UE/ALTI DONATORI IN | | | | | | |
| | CONTUL PLATILOR EFECTUATE SI | | | | | | |
| | AFRENTE CADRULUI FINANCIAR 2014-2020 | 625,62 | | 72,18 | | 270,37 | 283,07 |
| 480204 | Fondul European de Dezvoltare Rurala | | | | | | |
| | (FEADR) | 625,62 | | 72,18 | | 270,37 | 283,07 |
| 48020401 | Sume primite in contul platilor efectuate | | | | | | |
| | in anul curent | 414,37 | | | | | |
| 48020402 | Sume primite in contul platilor efectuate | | | | | | |
| | in ani anteriori | 72,18 | | 72,18 | | 214,37 | 200,00 |

BUGETUL LOCAL PE ANUL 2019
SECTIUNEA DE DEZVOLTARE

Data : 23/04/2019 Tit: pag: 2 - mii lei-

| Cod | Denumire indicator | Prevederi trimestriale | | | | | |
|----------|--|------------------------|---|----------|----------|----------|----------|
| | | Program 2019 | din care credite bugetare destinate stingerii platilor restante | Trim I | Trim.II | Trim.III | Trim.IV |
| A | B | 1=3+4+5+6 | 2 | 3 | 4 | 5 | 6 |
| 48020403 | Prefinantare | 139,07 | | 125,45 | | 56,00 | 83,07 |
| 5002 | TOTAL CHELTUIELI | 4.542,58 | | 1.088,64 | | 1.808,44 | 1.520,05 |
| 01 | CHELTUIELI CURENTE | 1.009,66 | | | | 569,66 | 440,00 |
| 58 | TITLUL X PROIECTE CU FINANTARE DIN EXTERNE NERAMBURSABILE AFERENTE FINANCIAR 2014-2020 | 1.009,66 | | | | 569,66 | 440,00 |
| 5804 | Programe din Fondul European Agricol de Dezvoltare Rurala (FEADR) | 1.009,66 | | | | 569,66 | 440,00 |
| 580401 | Finantarea nationala | 495,29 | | | | 305,29 | 190,00 |
| 580402 | Finantarea externa nerambursabila | 514,37 | | | | 264,37 | 250,00 |
| 70 | CHELTUIELI DE CAPITAL | 3.532,92 | | 125,45 | 1.088,64 | 1.238,78 | 1.080,05 |
| 71 | TITLUL XIII ACTIVE NEFINANCIARE | 3.532,92 | | 125,45 | 1.088,64 | 1.238,78 | 1.080,05 |
| 7101 | Active fixe | 3.532,92 | | 125,45 | 1.088,64 | 1.238,78 | 1.080,05 |
| 710101 | Constructii | 2.584,50 | | 125,45 | 1.034,50 | 749,00 | 675,55 |
| 710103 | Mobilier, aparatura birotica si alte active corporale | 17,14 | | | | 17,14 | |
| 710130 | Alte active fixe | 931,28 | | | | 37,00 | 404,50 |
| 5102 | AUTORITATI PUBLICE SI ACTIUNI EXTERNE | 530,42 | | | | 41,14 | 209,50 |
| 70 | CHELTUIELI DE CAPITAL | 530,42 | | | | 41,14 | 209,50 |
| 71 | TITLUL XIII ACTIVE NEFINANCIARE | 530,42 | | | | 41,14 | 209,50 |
| 7101 | Active fixe | 530,42 | | | | 41,14 | 209,50 |
| 710103 | Mobilier, aparatura birotica si alte active corporale | 17,14 | | | | 17,14 | |
| 710130 | Alte active fixe | 513,28 | | | | 24,00 | 209,50 |
| 6502 | INVATAMANT | 15,00 | | | | 10,00 | 5,00 |

BUGETUL LOCAL PE ANUL 2019
SECTIUNEA DE DEZVOLTARE

Data : 23/04/2019 Tit: pag: 3 - mii lei-

| Cod | Denumire indicator | Prevederi anuale | | Prevederi trimestriale | | | |
|----------|--|------------------|--|------------------------|----------|----------|----------|
| | | Program 2019 | din care credite bugetare destinate stingerii platilor restante | Trim I | Trim.II | Trim.III | Trim.IV |
| A | B | 1=3+4+5+6 | 2 | 3 | 4 | 5 | 6 |
| 70 | CHELTUIELI DE CAPITAL | 15,00 | | | 10,00 | 5,00 | |
| 71 | TITLUL XIII ACTIVE NEFINANCIARE | 15,00 | | | 10,00 | 5,00 | |
| 7101 | Active fixe | 15,00 | | | 10,00 | 5,00 | |
| 710130 | Alte active fixe | 15,00 | | | 10,00 | 5,00 | |
| 6702 | CULTURA, RECREERE SI RELIGIE | 400,00 | | | | 205,00 | 195,00 |
| 70 | CHELTUIELI DE CAPITAL | 400,00 | | | | 205,00 | 195,00 |
| 71 | TITLUL XIII ACTIVE NEFINANCIARE | 400,00 | | | | 205,00 | 195,00 |
| 7101 | Active fixe | 400,00 | | | | 205,00 | 195,00 |
| 710130 | Alte active fixe | 400,00 | | | | 205,00 | 195,00 |
| 7002 | LOCUINTE, SERVICII SI DEZVOLTARE | 3,00 | | | 3,00 | | |
| 70 | CHELTUIELI DE CAPITAL | 3,00 | | | 3,00 | | |
| 71 | TITLUL XIII ACTIVE NEFINANCIARE | 3,00 | | | 3,00 | | |
| 7101 | Active fixe | 3,00 | | | 3,00 | | |
| 710130 | Alte active fixe | 3,00 | | | 3,00 | | |
| 8402 | TRANSPORTURI | 3.594,16 | | 125,45 | 1.034,50 | 1.318,66 | 1.115,55 |
| 01 | CHELTUIELI CURENTE | 1.009,66 | | | | 569,66 | 440,00 |
| 58 | TITLUL X PROIECTE CU FINANTARE DIN EXTERNE NERAMBURSABILE AFERENTE FINANCIAR 2014-2020 | 1.009,66 | | | | 569,66 | 440,00 |
| 5804 | Programe din Fondul European Agricol de Dezvoltare Rurala (FEADR) | 1.009,66 | | | | 569,66 | 440,00 |
| 580401 | Finantarea nationala | 495,29 | | | | 305,29 | 190,00 |
| 580402 | Finantarea externa nerambursabila | 514,37 | | | | 264,37 | 250,00 |
| 70 | CHELTUIELI DE CAPITAL | 2.584,50 | | 125,45 | 1.034,50 | 749,00 | 675,55 |
| 71 | TITLUL XIII ACTIVE NEFINANCIARE | 2.584,50 | | 125,45 | 1.034,50 | 749,00 | 675,55 |

BUGETUL LOCAL PE ANUL 2019
SECTIUNEA DE DEZVOLTARE

Data : 23/04/2019 Tit: pag: 4 - mii lei-

| Cod | Denumire indicator | Prevederi anuale | | Prevederi trimestriale | | | |
|--------|--|------------------|--|------------------------|----------|----------|---------|
| | | Program 2019 | din care credite bugetare destinate stingerii platilor restante | Trim I | Trim.II | Trim.III | Trim.IV |
| A | B | 1=3+4+5+6 | 2 | 3 | 4 | 5 | 6 |
| 7101 | Active fixe | 2.584,50 | | 125,45 | 1.034,50 | 749,00 | 675,55 |
| 710101 | Constructii | 2.584,50 | | 125,45 | 1.034,50 | 749,00 | 675,55 |
| 9902 | EXCEDENT/DEFICIT | | | | | | |
| | EXCEDENT/DEFICIT | -1.987,57 | | -30,00 | -938,64 | -701,23 | -317,70 |
| 990297 | Excedentul/Deficitul sectiunii de dezvoltare | -1.987,57 | | -30,00 | -938,64 | -701,23 | -317,70 |

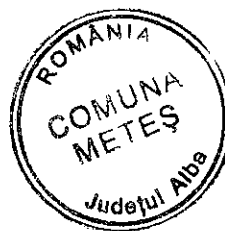

(Handwritten signature)

(Handwritten signature)

ROMANIA
JUDETUL ALBA
COMUNA METES
CONSILIUL LOCAL

HOTARARE

privind adoptarea bugetului local al comunei Metes,
pe anul 2019

Consiliul local al comunei Metes, judetul Alba- intrunit in sedinta ordinara in data de 22 aprilie 2019, la sediul Primariei comunei Metes;

Luand in dezbatare:

- proiectul de hotarare privind adoptarea bugetului local al comunei Metes, judetul Alba, pe anul 2019;

- Raportul de specialitate nr.2680/12.04.2019 intocmit de catre d-na Todorut Adina- referent in cadrul aparatului de specialitate al primarului comunei Metes, raportul de specialitate nr.696/8.02.2018 si Raportul de specialitate nr.2687/2019 intocmite de catre d-na Stoia Ionela Diana;

- Raportul de avizare al Comisiei de specialitate nr. 1 din cadrul Consiliului local al comunei Metes ;

Vazand adresa nr.ABG_STZ-4383/2019 emisa de catre AGFP Alba privind repartizarea sumelor defalcate din impozitul pe venit si sume defalcate din TVA pentru echilibrarea bugetelor locale, adresa nr.ABG-STZ 4398/2019 pentru finantarea cheltuielilor descentralizate la nivelul comunelor pentru anul 2019 si estimari pe anii 2020-2022, adresa nr. ABG-STZ 5405/2019 , adresa nr.ABG_STZ-4383/2019-privind repartizarea pe unitati administrativ teritoriale din judetul Alba a sumelor defalcate din TVA si adresa nr.75543/VII/2/E/11/2019 emisa de catre Consiliul judetean Alba ;

- a fost depus de catre doamna consilier Miclea Rodica Ioana un Amendament la proiectul de hotarare privind aprobarea bugetului local al comunei Metes, pe anul 2019- inregistrat la Primaria comunei Metes sub nr.2935/22.04.2019- privind acordarea voucherelor de vacanta, in anul 2019 pentru functionarii publici de conducere si de executie din cadrul Primariei comunei Metes si personalului contractual de executie din cadrul aparatului de specialitate al primarului comunei Metes- prin care se propunea aprobarea de catre Consiliul local al comunei Metes - alocarii unor sume , acum la aprobarea bugetului local al comunei Metes pe anul 2019- pentru acordarea voucherelor de vacanta, in anul 2019 pentru functionarii publici de conducere si de executie din cadrul Primariei comunei Metes cat si personalului contractual din cadrul aparatului de specialitate al primarului- amendament care a fost supus la vot si a fost votat cu un nr. De 3 voturi « pentru » (Miclea Rodica Ioana, Irimie Gheorghe si Bacila Petru) si 8 Abtineri- fiind respins Amendamentul pentru acordarea voucherelor de vacanta salariatilor din cadrul Primariei comunei Metes, in anul 2019 ;

Avand in vedere prevederile Sectiunii a-2-a din Legea nr.50/2019- privind bugetul de stat pe anul 2019;

-prevederile Legii nr.52/2003-privind transparenta decizionala in administratia publica, cu modificarile si completarile ulterioare ;

-prevederile cap.III _Procesul bugetar- din Legea nr. nr.273/2006-privind finantele publice locale , precum si prevederile Legii nr.500/2002-privind finantele publice ;

Tinand seama de faptul ca proiectul Bugetului local al comunei Metes a fost afisat la afisierul Primariei si pe site-ul Primariei comunei Metes- fiind intocmit procesul verbal de afisare nr.2235/27.03.2019- pentru dezbatarea publica a acestuia ;

In temeiul dispozitiilor art.36(4) lit. »a », 45(1) si ale art.115(1) li. »b » din Legea nr.215/2001- privind administratia publica locala , republicata, cu modificarile si completarile ulterioare, adopta prezenta

HOTARARE:

ART.1 Se adopta bugetul local al comunei Metes, pe anul 2019, in suma totala de 5.211,19 mii lei la partea de venituri si 7.198,76 lei mii lei la partea de cheltuieli, conform anexei nr.1 la prezenta hotarare .

ART.2 Se aproba Statul de functii si Organigrama aparatului propriu al Consiliului local al comunei Metes- conform anexei nr.2 si 3- parte integranta din prezenta hotarare.

ART.3 Se aproba suma de 15.000 lei pentru organizarea unor manifestari cultural-artistice si sportive in comuna Metes, in anul 2019-conform anexei nr.4 la prezenta hotarare privind calendarul manifestarilor cultural-artstice si sportive din comuna Metes care vor avea loc in anul 2019 ;

ART.4 Se aproba suma de 10.000 lei pentru organizarea unor activitati specifice tinerilor de cultura, turism si sport, in anul 2019 ;

ART.5 Prezenta hotarare poate fi atacata la instanta de contencios administrativ, in conformitate cu prevederile legale in vigoare;

Prezenta hotarare se comunica:

-primarului comunei Metes, Institutiei prefectului- jud. Alba, Compartimentului Contabilitate-Achizitii publice ; AGFP Alba ;

Metes la 22 aprilie 2019
Nr 25 /2019

Presedinte de sedinta
Sanzaiana Daniel

[Signature]

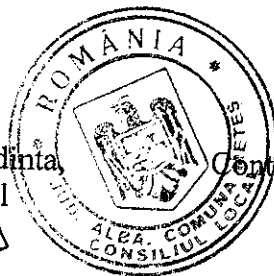

Contrasemneaza-Secretar,
Elena Man

[Signature]

Hotararea a fost adoptata in conformitate cu prevederile art.45 alin.(2) cu un nr. De 10 voturi »pentru«, 0 voturi »impotriva«, 1 abtinere (Miclea Rodica Ioana) din 11 consilieri prezenti - si 11 consil. in functie

BUGETUL LOCAL PE ANUL 2019 :

VENITURI-TOTAL5.211,19 mii lei
CHELTUIELI-TOTAL7.198,76 mii lei

I.SECTIUNEA DE FUNCTIONARE

-VENITURI 2.656,18 mii lei;
-CHELTUIELI 2.656,18 mii lei, d.c:

- 1.Cheltuieli De Personal,titl.10 1249,64 mii lei
Cap.51" Autoritati executive..... 990,07 mii lei
Cap.68" Asistenta sociala..... 238,97 mii lei ;
Cap.65" Invatamant „.....20,60 mii lei;
- 2.Bunuri si servicii,titl.20..... 799,31 mii lei
Capitolul 51" Autoritati Publice..... 179,74 mii lei
Capitolul 65" invatamant"86,60 mii lei ;
Capitolul 67" Cultura,camine culturale" 62 mii lei;
Capitolul 70" Serv.de dezv.publica161,52 mii lei;
Capitolul 74" Salubritate9,45 mii lei
Capitolul 84" Drumuri" 300 mii lei ;
3. Asistenta sociala,titl.57.....528,43 mii lei
Capitolul 68" Asistenta sociala509,43 mii lei
Capitolul 65" invatamant.....19 mii lei
- 4 .Alte cheltuieli,titl.59.....80 mii lei
Capitolul 51" Autoritati Publice.....40 mii lei
Capitolul 67" Cultura,camine culturale"35 mii lei
Capitolul 65" Invatamant" 5 mii lei

II.SECTIUNEA DE DEZVOLTARE

Venituri2.555,01 mii lei
Cheltuieli.....4542,58 mii lei, d.c :

- 1.Cheltuieli de capital , titl.58 si 71 :
Capitolul 51" Autoritati Publice.....530,42 mii lei
Capitolul 65" invatamant" 15 mii lei
Capitolul 67" Cultura, camine culturale'400 mii lei
Capitolul 70.02" Serv.de dezv.publica „3 mii lei
Capitolul 84" Drumuri"3.594,16 mii lei

Intocmit-Contabil;
Todorut Adina

Presedinte de sedinta ;
Sanzaiana Daniel

Suzy

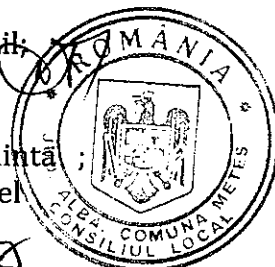

Metes la 22.04.2019

Contrasemneaza-Secretar;
Man Elena

Man Elena

STAT DE FUNCȚII APRILIE 2019 Anexa nr.2 la HCL nr. 25 /2019

| Nr. | Numele și prenumele | Funcție de Demnitate Publică | Funcția publică | | Clasa | Grad profesional | Nivelul studiilor | Funcția contractuală | | Grad/reapta profesional | Nivelul studiilor |
|-----|---|------------------------------|-----------------|-----------------------------------|-------|------------------|-------------------|----------------------|-------------|-------------------------|-------------------|
| | | | de conducere | de execuție / nivel de salarizare | | | | de conducere | de execuție | | |
| | DEMNITARI | | | | | | | | | | |
| 1 | | Primar | | | - | - | | | | | |
| 2 | | Viceprimar | | | - | - | | | | | |
| 3 | | | | | | | | Administrator public | | | M |
| | Cabinetul primarului | | | | | | | | | | |
| 4 | | Consilier primar | | | | | | Referent | IA | | M |
| 5 | | | Secretar | | - | - | S | | | | |
| | Compartiment Contabilitate-Achiziții Resurse Umane | | | | | | | | | | |
| 6 | | | Inspector | | I | A | S | | | | |
| 7 | | | Inspector | | I | A | S | | | | |
| 8 | | | | | | | | Consilier | II | | S |
| | Compartiment Incasari/Impozite -- | | | | | | | | | | |
| 9 | | | Referent | | III | A | M | | | | |
| 10 | | | | | - | - | | Referent casier II | | | M |
| | Compartiment agricol | | | | | | | | | | |
| 11 | | | Consilier | | I | D | S | | | | |
| 12 | | | Inspector | | I | P | S | | | | |
| | Compartiment urbansim | | | | | | | | | | |
| 13 | | | Referent | | III | P | M | | | | |

| 14 | | | | | Inspector | I | D | S | | |
|----|--|--|--|--|-----------|-----|---|--|----|---|
| | Compartiment administrativ: Registratura, stare civila si administrarea domeniului public si privat al comunei | | | | | | | | | |
| 15 | | | | | | | | Referent | II | M |
| 16 | | | | | | | | Referent | II | |
| 17 | | | | | | | | Referent | D | |
| 18 | | | | | | | | Guard | | |
| | Compartiment asistenta sociala | | | | | | | | | |
| 19 | | | | | Referent | III | P | M | | |
| | Compartiment cultura turism si sport | | | | | | | | | |
| 20 | | | | | | | | Referent | II | M |
| | Serviciul voluntar pt. situatii urgente | | | | | | | | | |
| 21 | | | | | | | | Sef serviciu voluntar pt situatii de urgenta | | S |

Presedinte de sedinta,
Sanzaiana Daniel

Sanzaiana Daniel



Contrasemneaza-Secretar,
Elena Man

Elena Man

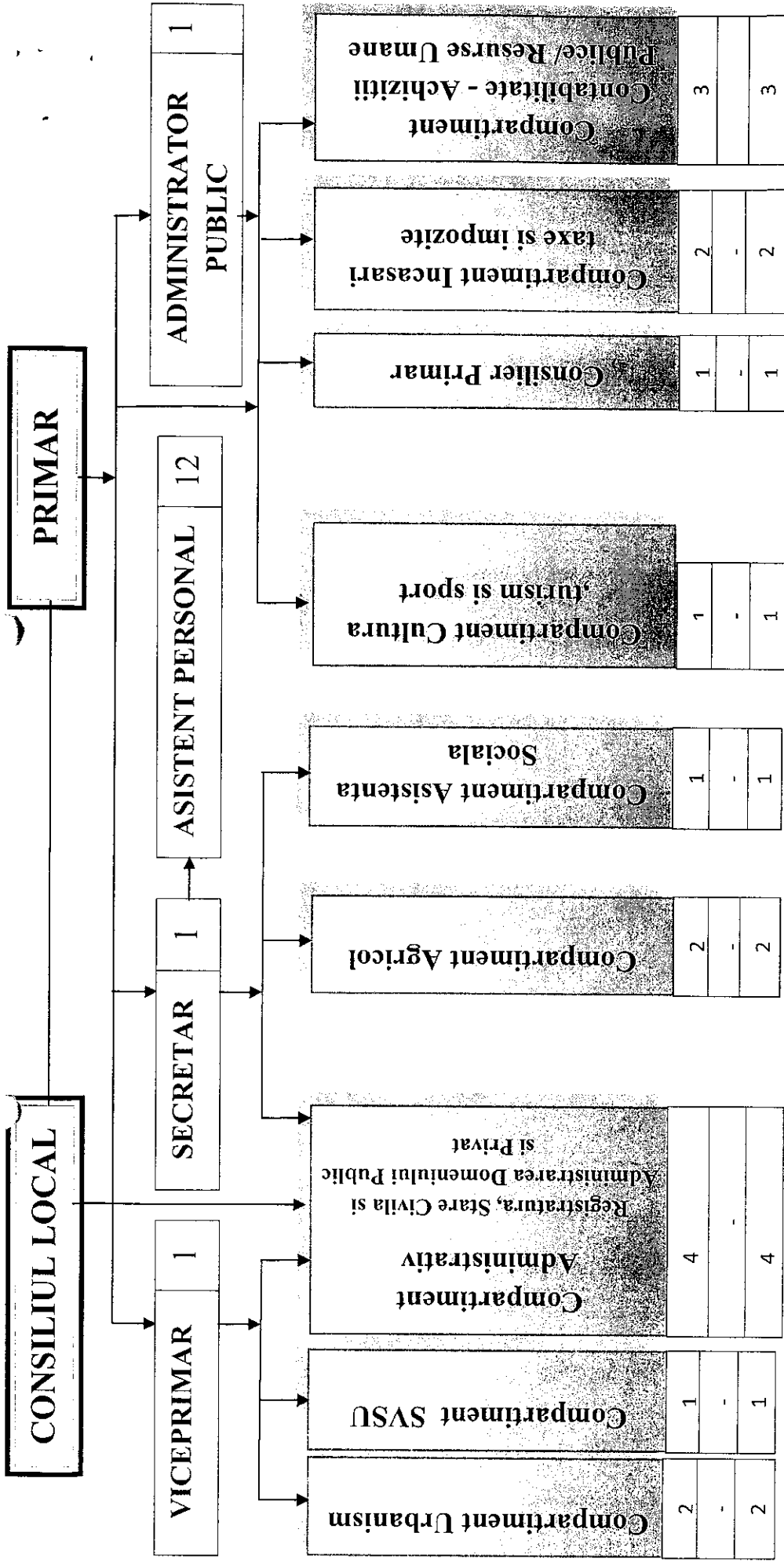

| |
|--------------------------------------|
| TOTAL POSTURI: - 21. DIN CARE: |
| - DE DEMNITATE PUBLICA - 2 |
| NR. TOTAL FUNCTII PUBLICE: - 9 |
| - DE CONDUCERE: - 1 |
| - DE EXECUTIE: - 8 |
| NR. TOTAL PERSONAL CONTRACTUAL: - 10 |
| - DE CONDUCERE: - 0 |
| - DE EXECUTIE: - 10 |

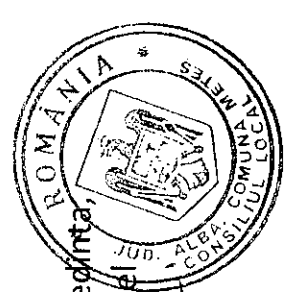

Presedinte de sedinta,
 Sanzajana Daniela
 Contrasemneaza,
 Secretar
 Mariana Elena

ROMANIA
JUD. ALBA
PRIMARIA –COMUNEI
METES

Anexa nr.4/ HCL.....²⁵./22.04.2019

| Nr.crt. | Actiunea desfasurata | Localitatea desfasurarii | Data desfasurarii | Cuprinde urmatoarele | Suma propusa Buget C.L. Metes |
|---------|-----------------------------------|--------------------------|----------------------|---|-------------------------------|
| I | MANIFESTARI CULTURALE | | | | |
| 1. | Iesirea'n Rai | Ampoita | A doua zi de Rusalii | Spectacol folcloric Focuri de artificii | 10.000 RON |
| 3. | Traditii Presecane | Presaca Ampoiului | A doua zi de Pasti | Pomeana copiilor, concurs pentru cel mai traditional ou de Paste Spectacol artistic | 4000 RON |
| 4. | Sarbatoarea luncanilor | Lunca Ampoita | | Hram de Sfantul Gheorghe | 1000 RON |
| | TOTAL MANIFESTARI CULTURALE | | | | 15.000 RON |

ROMANIA
JUD. ALBA
PRIMARIA –COMUNEI
METES

Anexa nr.4/ HCL²⁵...../22.04.2019

| | | | | | |
|----|---|--------------------------------|--|--|------------|
| II | ACTIVITATI SPORTIVE | | | | |
| I. | Alte activitati, specifice tinerilor, de cultura, turism si sport | -toate satele din comuna Metes | | - activitati dedicate tinerilor, - campionat de fotbal intre sate - targul martisorului - primul ghiozdan pentru copii din clasa 0 de la Scoala Metes | 10.000 RON |
| | TOTAL ACTIVITATI SPORTIVE | | | | 10.000 RON |

Intocmit

Stoia Diana



PRESEDINTE DE SEDINTA

SÂNZĂIANĂ DANIEL



CONTRASEMNEAZĂ

SECRETAR J.R. IVAN ELENA

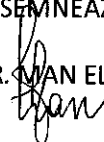

ROMANIA
JUDETUL ALBA
COMUNA METES
CONSILIUL LOCAL

HOTARARE

privind adoptarea Listei de investitii a comunei Metes,
pe anul 2019

Consiliul local al comunei Metes, judetul Alba intrunit in sedinta ordinara in data de 22 aprilie 2019, la sediul Primariei comunei Metes;

Luand in dezbatere:

- proiectul de hotarare privind adoptarea Listei de investitii a comunei Metes, pe anul 2019;

- Raportul de specialitate nr.2699/2019 intocmit de catre d-na Haragus Nicoleta Silvia-inspector in cadrul aparatului de specialitate al primarului comunei Metes-compartimentul Contabilitate-Achizitii publice-Resurse Umane;

- Raportul de avizare al Comisiei de specialitate nr. 1 din cadrul Consiliului local al comunei Metes;

Vazand adresa nr.ABG_STZ-4383/2019 emisa de catre AGFP Alba privind repartizarea sumelor defalcate din impozitul pe venit si sume defalcate din TVA pentru echilibrarea bugetelor locale, adresa nr.ABG-STZ 4398/2019 pentru finantarea cheltuielilor descentralizate la nivelul comunelor pentru anul 2019 si estimari pe anii 2020-2022, adresa nr. ABG-STZ 5405/2019, adresa nr.ABG_STZ-4383/2019-privind repartizarea pe unitati administrativ teritoriale din judetul Alba a sumelor defalcate din TVA si adresa nr.75543/VII/2/E/11/2019 emisa de catre Consiliul judetean Alba;

Avand in vedere prevederile Sectiunii a-2-a din Legea nr.50/2019-privind bugetul de stat pe anul 2019;

Tinand seama de dispozitiile cap.III _Procesul bugetar- din Legea nr. nr.273/2006-privind finantele publice locale ,precum si prevederile Legii nr.500/2002-privind finantele publice;

- proiectul Bugetului local al comunei Metes a fost afisat la afisierul Primariei si pe site-ul Primariei comunei Metes-fiind intocmit procesul verbal de afisare nr.2235/27.03.2019-pentru dezbaterea publica a acestuia;

In temeiul dispozitiilor art.36(4) lit. »a», 45(1) si ale art.115(1) li. »b» din Legea nr.215/2001-privind administratia publica locala, republicata, cu modificarile si completarile ulterioare;

HOTARESESTE

ART.1 Se aproba Lista de investitii parte integranta din bugetul local al comunei Metes, pe anul 2019.-conform anexei nr.1 parte integranta din prezenta hotarare

ART.2 Prezenta hotarare poate fi atacata la instanta de contencios administrativ, in conformitate cu prevederile legii;

ART.3 Cu ducerea la indeplinire a prezentei hotarari se incredinteaza COMPARTIMENUL Contabilitate-Achizitii publice din cadrul aparatului de specialitate al primarului comunei Metes.

Prezenta hotarare se comunica:

-primarului comunei Metes-Institutiei Prefectului- jud.Alba, AGFP Alba;

Metes la 22 aprilie 2019

Nr. 23 /2019

Presedinte de sedinta,
Sanzaiana Daniel

Contrasemneaza-Secretar,

Elena Man

Hotararea a fost adoptata in conformitate cu prevederile art.45 alin.(2) cu un nr. De 11 voturi »pentru», 0 voturi »impotriva», 0 abtineri din 11 consilieri prezenti - si 11 consil.in functie

ROMANIA
JUDETUL ALBA
COMUNA METES
Sat Metes, Comuna Metes, Județul Alba
Telefon: 0258-849.003 Fax: 0258-849.071
E-mail: contact@primariametes.ro

Anexa la Hotararea Consiliului Local nr. 23 /2019

PROGRAMUL
OBIECTIVELOR DE INVESTITII CU FINANTARE DE LA BUGETUL LOCAL PROGRAMATE A SE REALIZA
IN ANUL 2019

-mii lei-

| Nr. Crt | Nominalizarea pe obiective de investitii, dotari si alte cheltuieli de investitii | Valoarea totala a investitiilor | Anul inceperii Investitiei | Anul Finaliz. |
|-----------|---|---------------------------------|----------------------------|---------------|
| | TOTAL AN 2019, din care : | 4.542,58 | - | - |
| A | Obiective de investitii in continuare-total | 4198,44 | 2019 | 2019 |
| 1. | Modernizare infrastructura rutiera in comuna Metes- Extinderea retelei de drum modernizat, Comuna Metes Judetul Alba | 484,50 | 2019 | 2019 |
| 2. | Amenajarea sediului nou al Primariei comunei Metes, Comuna Metes, Judetul Alba | 489,28 | 2019 | 2019 |
| 3. | Reabilitare si modernizare Scoala Generala de 4 ani pentru infiintarea unui Centru Social fara competena rezidentiala, Comuna Metes, Judetul Alba | 5 | 2019 | 2019 |
| 4. | Reabilitare Scoala Gimnaziala cu clasele I-VIII Metes-CORP 2, Comuna Metes, Judetul Alba | 10 | 2019 | 2019 |
| 5. | Modernizare drum vicinal Calea Ivascanilor, localitatea Ampoita, Comuna Metes, Judetul Alba | 651,98 | 2019 | 2019 |
| 6. | Modernizare drum comunal Calea Targului – Valea Varului, localitatea Ampoita, Comuna Metes, Judetul Alba | 357,68 | 2019 | 2019 |
| 7. | Modernizare drumuri comunale in Comuna Metes, Faza III , Judetul Alba | 1.800 | 2019 | 2019 |
| 8. | Amenajare zona de agrement Paraul Corbului Ampoita, Com. Metes , Jud. Alba | 400 | 2019 | 2019 |
| B. | OBIECTIVE NOI DE INVESTITII | 300 | 2019 | 2020 |
| 1. | Reabilitare drum comunal Ampoita –Metes | 300 | 2019 | 2019 |
| C. | ALTE CHELTUIELI DE INVESTITII | 44,14 | 2019 | 2019 |
| 1 | M.O.D.E –Metes- Oportunitate si dezvoltare Europeana | 10 | 2019 | 2019 |

| | | | | |
|----|---|-------|------|------|
| 2. | “Reabilitare, Dotare, Extindere punct sanitar, Presaca Ampoiului :cabinet medical in regim ambulatoriu – medicina de familie” in Presaca Ampoiului, com.Metes, judetul Alba | 5 | 2019 | 2019 |
| 3. | Centru de zi – “Vechi si Nou – Traditiei si Mestesug” - Metes , com.Metes , jud.Alba | 9 | 2019 | 2019 |
| 4. | Intocmit Studiu de fezabilitate si auditul sistemului de iluminat stradal in comuna Metes, Jud.Alba | 3 | 2019 | 2019 |
| 5. | Achizitie si instalare sitem de supraveghere video in com.Metes, jud.Alba | 17,14 | 2019 | 2019 |

Intocmit- Compartiment Contabilitate-Achizitii Publice-Resurse umane

Insp. Nicoleta Haragus

Presedinte de sedinta,
SANZAIANA DANIEL



Contrasemneaza,
Secretar, ELENA MAN

ROMANIA
JUDETUL ALBA
COMUNA METES
CONSILIUL LOCAL

HOTARARE

privind aprobarea finantarii multianuale a obiectivelor de investitii

Consiliul local al comunei Metes, judetul Alba-intrunit in sedinta ordinara in data de 22 aprilie 2019, la sediul Primariei comunei Metes;

Luand in dezbatare:

- proiectul de hotarare privind aprobarea finantarii multianuale a obiectivelor de investitii

- Raportul de specialitate nr.2697/2019 intocmit de catre d-na Haragus Nicoleta Silvia-inspector in cadrul aparatului de specialitate al primarului comunei Metes-compartimentul Contabilitate-Achizitii publice-Resurse Umane;

- Raportul de avizare al Comisiei de specialitate nr. 1 din cadrul Consiliului local al comunei Metes;

Vazand adresa nr.ABG_STZ-4398/2019 emisa de catre AGFP Alba privind repartizarea sumelor defalcate din impozitul pe venit si sume defalcate din finantarea cheltuielilor descentralizate la nivelul comunelor pentru anul 2019 si estimari pe anii 2019-2022;

Avand in vedere prevederile art.44 alin.(10 si art.45 alin.(1) din Legea nr.273/2006-privind finantele publice locale,cu modificarile si completarile ulterioare;

Tinand seama de prevederile Sectiunii a-2-a din Legea nr.50/2019-privind bugetul de stat pe anul 2019; Sectiunii a-2-a din Legea nr.2/2018-privind bugetul de stat pe anul 2018;

In temeiul dispozitiilor art.36(4) lit. »a»,45(1) si ale art.115(1) li. »b» din Legea nr.215/2001-privind administratia publica locala, republicata,cu modificarile si completarile ulterioare;

HOTARESTE

ART.1 Se aproba finantarea multianuala a obiectivului de investitii « Modernizare drumuri comunale-in comuna Metes-Faza III »

(2) Se aproba graficul de esalonare a executie financiare a obiectivului de investitii-conform anexei nr.1 -parte integranta la prezenta hotarare.

ART.2 Se aproba finantarea multianuala a obiectivului de investitii « Modernizare drumuri comunale-faza IV »

(2) Se aproba graficul de esalonare a executie financiare a obiectivului de investitii-conform anexei nr.1 -parte integranta la prezenta hotarare.

ART.3 Se aproba finantarea multianuala a obiectivului de investitii « Modernizare drumuri comunale ;

(2) Se aproba graficul de esalonare a executie financiare a obiectivului de investitii-conform anexei nr.1 -parte integranta la prezenta hotarare.

ART.4 Programul multianual de investitii se revizuieste ,se ajusteaza si se aproba anual sau ori de cate ori este nevoie ;

ART.5 Prezenta hotarare poate fi atacata la instanta de contencios administrativ,in conformitate cu prevederile legale in vigoare;

Prezenta hotarare se comunica :Institutiei prefectului-judetul Alba,primarului comunei Metes,AGFP Alba ;Trezoreriei Alba-Iulia ;

Metes la 22 aprilie 2019

Nr. 24 /2019

Presedinte de sedinta,

Sanzaiana Daniel

Contrasemneaza-Secretar

Elena Man

Hotararea a fost adoptata in conformitate cu prevederile art.45 alin.(2) cu un nr. De 11 voturi »pentru», 0 voturi »impotriva»,0 abtineri din 11 consilieri prezenti - si 11 consil.in functie

ROMANIA
COMUNA METES
JUDETUL ALBA

Anexa la H.C.I.L nr. 24 / 22.04 2019

GRAFIC DE ESALONARE FINANCIARA
PROGRAM MULTIANUAL DE INVESTITII 2019- 2022

| Nr. crt. | DENUMIREA OBIECTIVULUI DE INVESTITII | FINANTARE ANUL 2020 mii lei | FINANTARE ANUL 2021 mii lei | FINANTARE ANUL 2022 mii lei |
|----------|--|-----------------------------|-----------------------------|-----------------------------|
| 1. | Modernizare drumuri comunale in Comuna Metes(Faza III) , Judetul Alba | 850 | - | - |
| 2 | Modernizare drumuri comunale - FAZA IV | 2.118,50 | 2.425,51 | |
| 3. | Modernizare drumuri comunale pe raza comunei Metes | - | 999,90 | 3.837,5 |

Intocmit,
Compartimentul -Achizitii Publice,
Nicoleta Haragus

Haragus

Presedinte de sedinta,
SANZAIANA DANIEL



5488

Metes, 23.04.2019

Contrasemneaza,
Secretar, ELENA MAN

Man